بيان هيئة روافد نهر الأردن

تركيا تؤيد حقوق العائدين الفلسطينيين - احرق الفيتناميون مكتب المعلومات الاميركي

افتتح الرئيس التل مؤتمر جراحي الدماغ بالقدس - انقلاب في مشيخة البحرين

فلسطين

جريدة يومية سياسية اخبارية مصورة
تأسست سنة ١٩١١

مؤسسها عيسى داود العيسى
صاحب الجريدة ومحررها المسؤول خليل عيسى العيسى
مدير الادارة داود بندلي العيسى

مكاتب الادارة والتحرير القدس - باب الساهرة
تلفون: ٢٢٤٥ - صندوق البريد: ٩٨
العنوان التلغرافي: جريدة فلسطين القدس

مكتب عمان تلفون ٢٣٣٠٩ و٢٣٢٤٠ ص.ب ٣٧٥
الاعلانات تراجع بشأنها: شركة الصحافة والاعلان الاردنية
القدس - تلفون ٢٧٠٣ - صندوق البريد ٣٧٠

الجمعة ٢٧ أيار ١٩٦٦ - ٧ صفر ١٣٨٦ هـ « الثمن ١٥ فلسا »

(FALASTIN) DAILY NEWSPAPER - JERUSALEM ; FRIDAY 27 - 5 - 1966

معرض لوثائق الانتداب البريطاني خامس فضيحة فساد في ألمانيا الغربية

حسين آيت أحمد وصل الى مدريد

آخر ساعة

نيويورك - رفض رئيس مجلس الامن الدولي طلبا تقدم به الدكتور محمد الفرا مندوب الاردن لدى الامم المتحدة لنشر قرارات لجنة الهدنة الاردنية الاسرائيلية المشتركة التي ادانت اسرائيل بالاعتداء على الاراضي الاردنية في اواخر الشهر الماضي وقال رئيس المجلس ان

البقية على الصفحة الخامسة عمود ٤

جانب من حفل افتتاح المؤتمر السابع لجمعية جراحي الدماغ والاعصاب في الشرق الاوسط الذي اقيم صباح امس في قاعة جمعية الشبان المسيحية في القدس - تصوير غرايبه -

السيد وصفي التل رئيس الوزراء يفتتح المؤتمر

الدكتور احمد ابو قورة وزير الصحة الرئيس الفخري للمؤتمر يلقي كلمته

الدكتور انطون ترزي اخصائي جراحة الدماغ رئيس المؤتمر يلقي كلمته

مؤتمر جراحي الدماغ والاعصاب افتتحه رئيس الوزراء امس في القدس

القدس - احتفل في قاعة جمعية الشبان المسيحية بالقدس الساعة الحادية عشرة من قبل ظهر امس بافتتاح المؤتمر السابع لجراحي الدماغ والاعصاب في الشرق الاوسط تحت رعاية السيد وصفي التل رئيس الوزراء وحضر الحفل مساعد محافظ القدس والوزراء السابقون ومدير الصحة وقائد الجبهة الغربية ومدير الخدمات الطبية في الجيش العربي الاردني ومدير مكتب الجامعة العربية بالقدس وقنصل لبنان ومساعد امين القدس ونحو ثمانين طبيبا عربيا واجنبيا من الشرق الاوسط والدول الاوروبية واطباء الجيش العربي الاردني

البقية على الصفحة الثالثة عمود ٢

بلاغ هيئة استثمار نهر الاردن
اجراءات لبناء السد بمشروع اسد ميفدوه

عمان - اختتمت يوم امس اجتماعات مجلس ادارة هيئة استثمار مياه نهر الاردن وروافده في دورته التاسعة عشرة التي بدأت في عمان برئاسة السيد عبد الخالق حسونة الامين العام للجامعة العربية يوم الاحد الماضي

وقد اصدر السيد حسونة الامين العام لجامعة الدول العربية يوم امس البيان التالي عن نتيجة هذه الاجتماعات:

« اجتمع مجلس ادارة هيئة استثمار مياه نهر الاردن وروافده في دورته

البقية على الصفحة الثالثة عمود ٥

موقف تركيا من فلسطين
لم يتغير منذ رفضت التقسيم عام ١٩٤٧

بيروت - اقليمية - تراس السيد احسان صبري كاغليا نقيل وزير خارجية تركيا في بيروت مؤتمرا صحفيا للدبلوماسيين الاتراك المعتمدين لدى الدول العربية

وكان السيد كاغليا قد وصل الى بيروت في وقت سابق امس قادما من بغداد حيث قضى ثلاثة ايام في زيارة رسمية للعراق - وصرح اثر وصوله الى بيروت بان محادثاته مع المسؤولين العراقيين حول توطيد العلاقات بين البلدين كانت ناجحة

ويحضر مؤتمر بيروت الذي عقد

البقية على الصفحة الثالثة عمود ٤

تهنئة المليك بعيد الاستقلال

عمان - تلقى جلالة الملك المعظم المزيد من برقيات التهنئة بعيد الاستقلال من ملوك ورؤساء الدول العربية والاسلامية والصديقة -

وقد شملت هذه البرقيات تهاني كل من الملك الحسن الثاني عاهل المغرب والرئيس جمال عبد الناصر واللواء عبد الرحمن عارف رئيس الجمهورية العراقية والفريق حسن العمري رئيس الجمهورية اليمنية بالنيابة والفريق اول علي علي عامر القائد العام للقيادة العربية الموحدة والملك محمد ظاهر ملك افغانستان والامبراطور هيرو هيتو امبراطور اليابان والسيد فان شاتر رئيس الاتحاد السويسري والملك فردريك عاهل الدنمرك والملك غوستاف ادولف عاهل السويد وجوزيف بروز تيتو رئيس دولة يوغسلافيا والميجر جنرال اوغيتي اير ونسكي رئيس الحكومة الاتحادية العسكرية بنيجيريا والملك ماهندرا عاهل نيبال وليوبولد سنغور رئيس جمهورية السنغال وراؤول ليوني رئيس جمهورية فنزويلا

حضر ولي العهد حفل السفارة بلندن

لندن - اقليمية - رحب سمو الامير حسن ولي عهد الاردن ليلة امس الاول باكثر من خمسمائة مدعو في حفلة استقبال في السفارة الاردنية هنا اقامها السيد انور نسيبة السفير

البقية على الصفحة الثالثة عمود ٥

انقلاب ... في « البخة »

البحرين - رويتر - اعلن الشيخ محمد حاكم البخة ان ابني اخيه استوليا على الحكم خلال وجوده في دبي للمعالجة الطبية في الاسبوع الماضي وتقع البخة وهي مشيخة صغيرة ضمن سلطنة مسقط بالقرب من شبه جزيرة مسندم !!-

تقرير اديناور عن زيارته لاسرائيل

بون - اجتمع الدكتور كونراد اديناور مستشار المانيا الغربية السابق الى البروفسور ايرهارد المستشار الحالي واطلعه على نتائج الزيارة التي قام بها اخيرا لاسرائيل -

سمو الامير محمد الفيصل والسيد انور الخطيب محافظ القدس والمقدم اديب حتاع مساعد مدير شرطة المحافظة اثناء زيارتهم للحرم القدسي الشريف - تصوير نعيم المصري -

أوراق التحقيق مع المعتقلين

عمان - اعلن السيد عبد الوهاب المجالي وزير الدولة لشؤون رئاسة الوزراء ووزير الداخلية ان اوراق التحقيق مع المعتقلين من الحزبيين الذين انتهى التحقيق معهم قد احيلت الى الادعاء العام لمحكمة امن الدولة لدراستها تمهيدا لاعلان قرار الاتهام وتحديد موعد لجلسة محكمة امن الدولة التي ستنظر في هذه القضية واعتذر السيد المجالي عن ذكر عدد الموقوفين ممن انتهى التحقيق معهم والذين احيلت اوراقهم الى الادعاء العام وقال ان المعتقلين سيحالون الى محكمة امن الدولة على دفعات وان التحقيق انتهى مع فئة المعتقلين من حزب البعث وسيبدأ قريبا مع الفئات الحزبية الاخرى من المعتقلين -

المنجي سليم غادر الاردن

عمان - غادر عمان امس السيد المنجي سليم الممثل الشخصي للحبيب بورقيبة رئيس الجمهورية التونسية بعد ان مثل بلاده في احتفالات وضع الحجر الاساسي لسد المخيبة التي جرت امس الاول وقد سافر معه السفير التونسي في الاردن متوجها الى بيروت مقر اقامته -

وثائق السفر لتنقل الفلسطينيين

عمان - اجاب السيد عبد الوهاب المجالي وزير الداخلية على سؤال حول وثائق السفر التي ستصدرها الحكومة لتسهيل تنقل الفلسطينيين فقال ان هذه الموضوع قيد البحث الان بصورة دقيقة نظرا لاهميته -

لجنة المتابعة والاسلحة الاميركية

القاهرة - قالت مصادر مطلعة في القاهرة ان الامانة العامة للجامعة العربية تجري حاليا اتصالات مع الدول الاعضاء لاستطلاع امكانية دعوة لجنة الممثلين الشخصيين للاقطاب العرب للاجتماع في القاهرة في الاسبوع القادم للبحث في استيراد تزويد الولايات المتحدة اسرائيل بالسلاح -

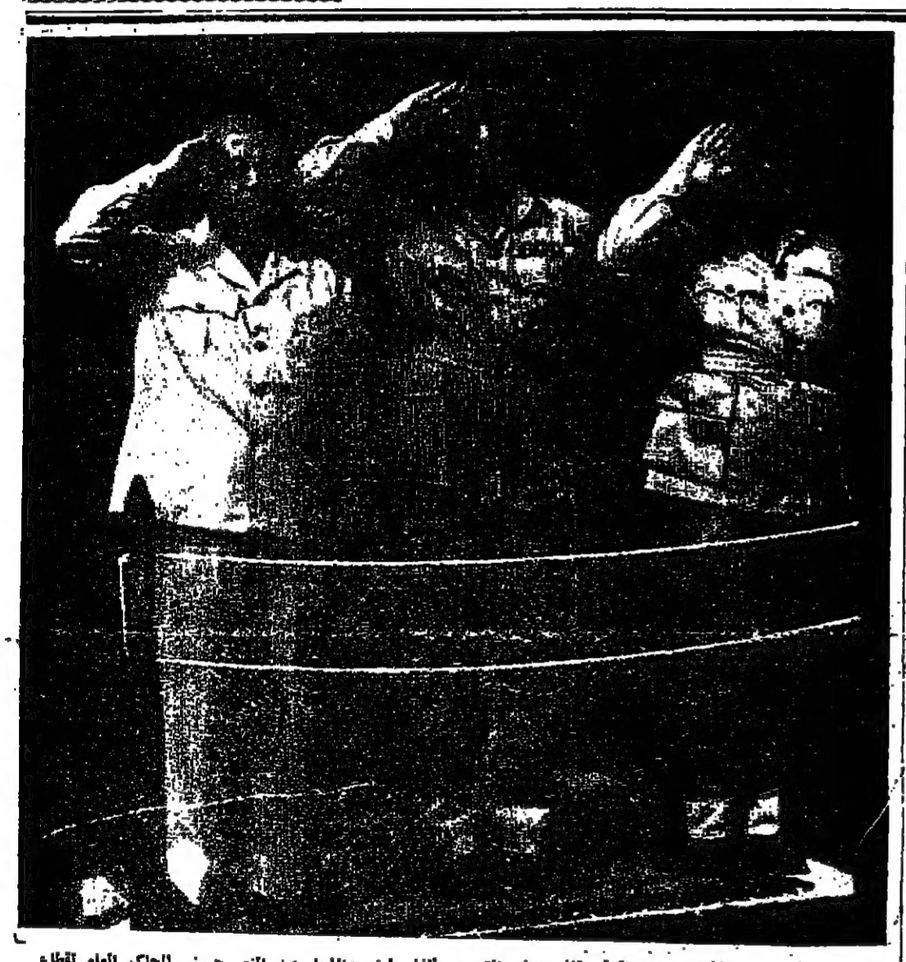

من اليمين : اللواء وجيه المدني قائد جيش التحرير الفلسطيني واللواء عبد المنعم حسني الحاكم العام لقطاع غزة والسيد احمد الشقيري رئيس اللجنة التنفيذية لمنظمة التحرير الفلسطينية - بالملابس العسكرية - اثناء استعراضهم كتائب جيش التحرير

كتائب جيش التحرير الفلسطيني خلال الاستعراض العسكري في غزة الذي شهده اعضاء المجلس الوطني الفلسطيني

انذار سوري لمجلس الامن بالرد على اي عدوان اسرائيلي جديد

الامم المتحدة - رويتر - بعثت سورية برسالة الى مجلس الامن الدولي تحذر فيها من التهديد الاسرائيلي لسورية وللسلام في الشرق الاوسط بأسره -

ونفى الدكتور جورج طعمه مندوب سورية مزاعم اسرائيل عن ان المتسللين الذين يقومون باعمال تخريب في اسرائيل يأتون من سورية ويتلقون التدريب فيها

وقال الدكتور طعمه في رسالة الى مجلس الامن ان الحكومة السورية تشعر بان عليها ان توضح من جديد وبشكل قاطع انه في حال قيام اسرائيل بمغامرة ضد سورية لاغراض توسعية استعمارية فان سورية لن تتوانى عن اتخاذ جميع الاجراءات المشروعة للدفاع

البقية على الصفحة الثالثة عمود ٥

تحذير للعملاء الكرام

تلفت ادارة عمان المساء انتباه العملاء الكرام من انها فصلت المدعو عبد الله عامر من العمل وتعتبر نفسها غير مسؤولة عن تسديد اي حساب للجريدة بواسطته اعتبارا من هذا التاريخ

سبورتنج

هو المكان الذي تنشده انت وعائلتك واصدقائك لتمضية يوم عطلتك اليوم الجمعة
حيث الذ واشهى المأكولات والمشروبات والمازات الممتازة والموسيقى الراقصة
بقيادة الاستاذ الياس فرزع
مساء كل خميس ومساء كل سبت
حفلات موسيقية عائلية راقصة
يرجى الحجز بواسطة تلفون ٢٢٧٠٣

اعلانات نفاع

« ايها القارىء الكريم »

« افكار » على موعد معك في مطلع حزيران

« افكار » المجلة الثقافية التي تعد وزارة الاعلام الاردنية لها منذ شهور -

« افكار » تحمل اليك افكار كبار الكتاب في العالم العربي -

فرعون

المصايف

ـ بقلم: ابراهيم سكجها ـ

مع اشتداد الحر في موجات الاسبوع الماضي ، بدأت الانظار تتجه الى رام الله والبيرة ، باعتبارهما تضمان في مصايفهما وسائل معقولة للراحة ، وقضاء اوقات ممتعة خلال الصيف .

وفي الوقت نفسه اخذت بلديتا البلدين تستعدان ، من الآن ، لمهرجاني الاصطياف اللذين يقامان فيهما كل سنة ، وشكلت بلدية البيرة لجنة خاصة تعنى بالمهرجان ، وتعد له ، حتى تتلافى اخطاء مهرجان العام الماضي ، وتعتزم بلدية رام الله ايفاد بعثة صداقة الى الكويت للدعوة ابنائها الى قضاء الصيف في ربوعها .

وعلى ان رام الله والبيرة اشهر مصايف الاردن ، فانهما ليستا الوحيدتين في هذا المضمار ، اذ باستطاعتنا ان نذكر الى جانبهما ، وفي مستواهما ، عجلون ، والخليل ، وبيت جالا ، ولكن المسؤولين في هذه المصايف الاخرى ـ ونقولها بصراحة وبملء الفم ـ مقصرون كثيرا بحق بلدانهم ، الى حد ان القلائل جدا من ابناء الاردن ، بله البلدان العربية الاخرى ، يعرفون ان هذه المناطق تضم مصايف يمكن ان تكون فريدة في نوعها ، اذا وجدت من اثريائها ، والمسؤولين المحليين فيها ، بعض العناية والاهتمام .

واذا كنا نعرف ان في الخليل مشروعا كبيرا للاصطياف ، فاننا لم نسمع بعد من عجلون وبيت جالا عن وجود شيء من هذا القبيل .

وفي رأينا ان الدولة ، ممثلة في الحكام الاداريين وبسلطة السياحة ، تتحمل قسطا من المسؤولية في هذا الشأن ، ومن واجبها ان توجه الاهالي ، وتشجعهم على القيام بمشاريع اصطيافية مبتكرة في المدن المهيأة ، جوا وموقعا ، لهذا الدور .

بازار خيري

الزرقاء ـ يفتتح تحت رعاية السيد ضيف الله الحمود محافظ العاصمة الساعة الثالثة من بعد ظهر اليوم البزار الخيري في روضة الاطفال التابع للجمعية الخيرية للتربية الاسلامية وقد وجهت رقاع الدعوة الى عدد كبير من وجهاء المدينة يتقدمهم المتصرف ومدير شرطة اللواء ورئيس الغرفة التجارية واولياء الطلاب والطالبات في الروضة .

الوفد السياحي التركي وصل الى عمان

عمان ـ وصل الى عمان امس الوفد التركي الذي يتألف من اربعة اعضاء يمثلون وزارات السياحة والاعلام والخارجية التركية برئاسة السيد امين مكمجيل مساعد وكيل وزارة الاعلام والسياحة التركية لاجراء مباحثات سياحية واعلامية بين البلدين تشمل معاملات الحدود بغية تنشيط العمل السياحي وتوسيع مجال التعاون بين البلدين في مجال الدعاية السياحية وتوحيد النظم والقوانين المتعلقة بالمؤسسات السياحية وتبادل المعلومات في مجال السياحة والسفر .

وذكر مصدر مسؤول ان لجنة مشتركة ستتألف عقب المحادثات من الجانبين الاردني والتركي تجتمع مرة او مرتين سنويا لدراسة الاجراءات التي من شأنها المساهمة في تنشيط السياحة بين البلدين

ومما يذكر بان الجانب الاردني في هذه المحادثات سيضم السيد غالب بركات مدير سلطة السياحة ومساعده السيد يعقوب عويص والسيد سهيل التل رئيس الدائرة السياسية في وزارة الخارجية .

وقد اعدت سلطة السياحة برنامجا حافلا للوفد لتمكينه من زيارة الاماكن السياحية والمقدسة في البلاد .

وصرح رئيس الوفد بان هذه الزيارة هي الاولى للاردن وترمي الى توثيق العلاقات السياحية بين تركيا والاردن وقال لقد حضرنا لعقد اتفاقية سياحية بيننا وبين الاردن لان بين البلدين صداقة منذ القدم وقال ان هذه الاتفاقية ستكون الاولى بالنسبة للسياحة ونرجو ان تتبعها اتفاقيات اخرى تجارية وثقافية واقتصادية في المستقبل القريب .

عضوا وفد الاردن لمنظمة الصحة العالمية

عمان ـ عاد الى عمان الدكتور احمد النابلسي وكيل وزارة الصحة والدكتور عصام حجازي مدير قسم الامراض الباطنية وهما عضوا وفد الاردن الى اجتماعات الدورة التاسعة عشرة لمنظمة الصحة العالمية التي عقدت في جنيف في الثالث من شهر ايار الجاري واستمرت ثلاثة اسابيع .

ويذكر ان الدكتور النابلسي كان قد انتخب اثناء انعقاد الدورة رئيسا للجنة البرامج والموازنة المنبثقة عن الجمعية العامة لمنظمة الصحة العالمية .

دورة للاطفاء

عمان ـ قرر الزعيم معن ابو نوار مدير الدفاع المدني اقامة دورة تدريبية لموظفي الدولة على اعمال الاطفاء والانقاذ والاسعاف اعتبارا من ١ـ٦ـ٦٦ وطلبت مديرية الدفاع المدني من مختلف اجهزة الدولة موافاة المديرية باسماء من ترشحهم من موظفيها للاشتراك فيها وتستمر الدورة شهرا .

مجلة « الشرطي »

عمان ـ صدر العدد الخامس من مجلة « الشرطي » محتويا على معلومات هامة عن الثروة المعدنية في الاردن وتحقيقات شاملة عن مسجد الصخرة المشرفة وبحوث اجتماعية عن الاسرة مع مواضيع شيقة عن اللياقة البدنية واهم الجرائم التي وقعت خلال الشهر الماضي عدا ما تحتويه من ابواب خاصة بالمرأة والاطفال .

اجهزة البلديات

رام الله ـ وصل الى المدينة امس السيد عدنان الدجاني من موظفي وزارة البلديات يرافقه بعض خبراء الادارة وزاروا المتصرفية واجتمعوا بالسيد عبد القادر الجاغوبي متصرف لواء رام الله وبحثوا شؤون جهاز المتصرفية والبلديات ثم زاروا بلديات رام الله والبيرة ودير دبوان للغاية ذاتها

الطيران المباشر بين عمان وباريس

عمان ـ تقرر [illegible] الخط الجوي بين عمان وباريس الذي كان مقررا في اليوم الرابع من الشهر القادم حتى مطلع شهر تشرين الاول القادم .

مركز للمراقبة الجوية

عمان ـ قرر مجلس الوزراء الموافقة على العرض المقدم من احدى الشركات الفنية البريطانية لتركيب اجهزة ارسال اضافية ومراكز ضبط اعمال المراقبة الجوية في مطاري عمان والقدس بمبلغ ٦٤٫٧٩٠ دينارا .

المجلس الوطني

رام الله ـ وصل الى المدينة قادما من قطاع غزة وفد لواء رام الله للجمهور الدورة الثالثة للمجلس الوطني الفلسطيني .

الاتفاق الاقتصادي بين الاردن والسودان

عمان ـ ذكرت مصادر وزارة الخارجية ان سماحة الشيخ محمد الامين الشنقيطي السفير الاردني غير المقيم في السودان فوض بتوقيع الاتفاق الاقتصادي بين البلدين تمهيدا لوضعه موضع التنفيذ

بلدية الزرقاء

عمان ـ رفع سكان الزرقاء عدة برقيات الى رئيس الوزراء ووزير الداخلية يطلبون فيها التقيد بمضمون المادة ٨ من قانون البلديات التي تنص على انه اذا لم يتم انتخاب مجلس جديد خلال مدة السنة يستمر المجلس القديم في ممارسة اعماله الى ان يتم انتخاب المجلس الجديد وقد انتهت مدة اعمال لجنة بلدية الزرقاء في ٣٠ـ٥ـ٦٦ وصدر قرار باعادة تعيين اللجنة القديمة مجددا وقالوا ان هذا يخالف قانون البلديات الذي لا يجوز تعيين لجنة واحدة مرتين لتقوم باعمال المجلس .

الوفد الاردني الى الكويت اليوم

عمان ـ يغادر عمان اليوم الى الكويت الوفد الاقتصادي الاردني برئاسة السيد حاتم الزعبي وزير الاقتصاد الوطني لاجراء محادثات اقتصادية وتجارية مع المسؤولين في دولة الكويت الشقيق . وصرح السيد الزعبي ان المحادثات ستتناول امكانية مساهمة الجهات الكويتية المختصة في تمويل المشاريع الانمائية الاردنية كمشروع البوتاس ومشروع اليرموك الكبير وتستغرق زيارة الوفد اربعة ايام

الوفود المشتركة باحتفالات المخيمات زارت القدس

مأدبة غداء تكريمية اقامها المحافظ وجولة على معالمها الخالدة

القدس ـ وصلت الى القدس صباح امس من عمان بالسيارات الوفود العربية التي مثلت الملوك والرؤساء والامراء العرب لحضور الاحتفال بارساء حجر الاساس لسد المخيمة وكان في استقبالهم عند مدخل المدينة محافظ القدس وامين القدس وقائد اللواء ومدير الشرطة بالوكالة . وقد زارت الوفود الحرم القدسي الشريف وادت ركعتين تحية للمسجد ثم شاهدت اعظم اثر اسلامي [illegible] جرت على مسجد الصخرة [illegible] واستمعوا الى شرح تاريخي [illegible] عن هذا الاثر الاسلامي الخالد وجدرانه وزاروا القلعة التاريخية [illegible] باب الخليل واطلوا منها على الجزء المحتل من المدينة المقدسة واستمعوا من القادة العسكريين لشروحات عن المعارك التي خاضها الجيش العربي الاردني للدفاع عن الاماكن المقدسة في وجه الهجمات اليهودية وبعد ذلك زاروا كنيسة القيامة وكان في استقبالهم ممثلون عن الطوائف المسيحية وبعد زيارة القبر المقدس وكنيسة الجلجلة تجولوا في ارجاء الكنيسة وبعدها ركبوا السيارات الى فندق القدس انتركونتننتال حيث اقام السيد انور الخطيب محافظ القدس على شرفهم مأدبة غداء تكريمية كبرى حضرها بالاضافة الى ممثلي الملوك والرؤساء والامراء السيد عبد الخالق حسونة الامين العام للجامعة العربية والدكتور سيد نوفل مساعده ووفد القيادة العربية الموحدة ، وحضر المأدبة رئيس الوزراء والوزراء وقائد الجبهة الغربية والسلك الدبلوماسي والقنصلي وامين القدس وقائد اللواء والنواب والاعيان وخصص برنامج بعد الظهر للوفود زيارات حرة للتعرف على معالم المدينة المقدسة والنهضة العمرانية والسياحة فيها

مؤتمر المهندسين العرب بالقدس

اتحاد المهندسين العرب يضع ترتيبات عقده

عمان ـ اقليمية ـ سيكون موضوع اعداد الترتيبات لمؤتمر للمهندسين العرب يعقد في القدس في الثاني والعشرين من شهر اب القادم من ابرز ابحاث اجتماعات تعقدها اللجنة التنفيذية لاتحاد المهندسين العرب في عمان اليوم .

وتضم هذه اللجنة ممثلين عن الاردن والجمهورية العربية المتحدة والكويت وسورية ولبنان .

وصرحت مصادر نقابة المهندسين الاردنية بان ابحاث اللجنة ستتناول كذلك تقريرا اعده المهندس محمد صقر الامين العام لاتحاد المهندسين العرب عن شؤون الاتحاد ووضع المكاتب الاستشارية والانهار المشتركة وخاصة في البلدان العربية ومواضيع فنية اخرى .

وتستغرق اجتماعات اللجنة حوالي يومين يشترك في جانب منها اعضاء مجلس النقابة الاردنية واعضاء اللجنة التنفيذية لمؤتمر المهندسين العرب التي تضم عددا من المسؤولين الاردنيين من بينهم السيد يحيى الخطيب وزير الاشغال العامة .

وتقيم النقابة الاردنية حفلة عشاء اليوم على شرف الضيوف

مآدب البلديات

عمان ـ اصدر وزير البلديات تعميما على البلديات قال فيه ان التدقيق في حسابات البلديات دل على ان بعض البلديات تقوم بصرفيات بدل ضيافة او اطعام للموظفين الذين يزورون البلد اما لاعمال البلدية او لغيرها ولما كان هؤلاء الموظفون يتقاضون مياومات عندما يتغيبون عن مراكز اعمالهم من صندوق الخزينة فان البلدية غير مكلفة بمثل هذه النفقات بالاضافة الى ان الصرف غير قانوني .

قرارات مؤتمر الاتحاد البرلماني الدولي

عمان ـ تلقى السيد عاكف الفايز رئيس مجلس النواب القرارات الصادرة عن الاتحاد البرلماني الدولي في مؤتمره الثامن والتسعين الذي عقد في كانبيرا باستراليا في الشهر الماضي ، وصرح السيد هاني خير امين عام مجلس الامة بان رئيس المجلس وجه الدعوة الى الشعبة البرلمانية الاردنية لدراسة هذه القرارات واتخاذ التوصيات اللازمة بشأنها .

المرشدون الزراعيون في محافظة البلقاء

السلط ـ عقد السيد ابراهيم الزعبي مدير زراعة محافظة البلقاء اجتماعا حضره مفتشو الاقسام والمرشدون المختصون والمعلمون الزراعيون في المدارس حيث اطلعهم على اعمال المرشدين خلال الشهر القادم والخدمات التي قدمت للمزارعين وطلب السيد الزعبي من المرشدين تقديم العون والمساعدة للمزارعين وارشادهم على افضل الطرق الحديثة حتى يتسنى لهم زيادة انتاجهم وطلب حث المزارعين على اتخاذ الترتيبات الكفيلة بمنع وقوع الحرائق خلال موسم الحصاد وضرورة يقظة اصحاب البيادر وخاصة الصدأ « الحمرة » وكذلك الحشرات بالاضافة الى ان صفائحه الصناعية رديئة جدا واصحاب المطاحن لا يرغبونه لارتفاع اثمان المواد التشويقية وعدم صلاحيته لعمل الخبز

ـ يستعمل هذا القمح في التهجين في محطة الابحاث الزراعية بدير علا لاكتساب بعض الصفات

بيان لوكيل وزارة الزراعة

حول « القمح الاثرى » في بلدة عنجرة

عمان ـ اصدر وكيل وزارة الزراعة البيان التالي حول ما نشرته الصحف المحلية عن حنطة غريبة

نشرت بعض الصحف المحلية الصادرة بتاريخ ٢٤ـ٥ـ١٩٦٦ انه وجد في قرية عنجرة التابعة لقضاء عجلون نوع من حنطة غريبة ذات سنابل متفرعة تتراوح بين ٤ـ٦ سنابل وان مصدر الحبوب وجد في جرة اثرية اثناء حفريات كان يقوم بها بعض العمال

وتوضيحا لما نشر وتنويرا للرأي العام فقد قام المختصون في وزارة الزراعة بجمع المعلومات عن هذه الحنطة نذكرها هنا :

١ـ لقد روت عدة قصص عن مصدر هذه الحبوب وكلها روايات خيالية لا تعتمد على دليل علمي اذ المعروف ان حبوب القمح لا يمكن باي حال من الاحوال ان تحتفظ بقوتها الانباتية لمدة طويلة كما ذكر في الصحف

٢ـ يعتقد ان مصدر هذا القمح من سورية اذ يعرف هناك بالحنطة الفرعونية وتقول الاشاعات بانه سمي فرعونيا لوجوده في احد الاهرامات الفرعونية ولكنها لا تستند الى اساس من الصحة كما ان الاقماح التي زرعت في عهد الفراعنة لم تكن من هذا النوع بل من ذوات الصفين من السنبلات ولم يظهر هذا النوع في حوض البحر الابيض المتوسط الا في حوالي القرن الثالث عشر

٣ـ عرفت الحنطة الفرعونية في امريكا الشمالية منذ اكثر من خمسين عاما وقد درست هناك جيدا لمعرفة صفاتها ووجد انها من الاقماح التي تحتوي على « ١٤ » زوجا من الكروموزومات واسمها العلمي تريتكم تيرجيدم وتعرف بقمح البولارد وحبوبه تشبه حبوب قمح الديورم ما عدا كونها اقصر قليلا وقطرها اكبر وبعض اقماح البولارد لها سنابل متفرعة مثل نوع الاسكا وهي لا تزرع بمساحات كبيرة في الولايات المتحدة وكندا

٤ـ بناء على التجارب التي اجريت على هذا القمح فقد تبين ان محصولها لا يضاهي محصول كثير من الاصناف المحلية كما انه اثبت عدم مقاومته للظروف الجوية كالجفاف اذ انه يحتاج الى كميات كبيرة من المياه كما انه يصاب بكثرة بالامراض

مؤتمر عمالي دولي

عمان ـ قررت الحكومة الاردنية الاشتراك في مؤتمر العمال العالمي الخمسين الذي سيعقد في جنيف يوم الثلاثاء القادم ويستمر ثلاثة وعشرين يوما . ويتألف الوفد الاردني من سبعة اشخاص يمثلون القطاع العام والخاص برئاسة الدكتور صالح برقان وزير الشؤون الاجتماعية والعمل . وذكر الدكتور برقان ان وزراء الشؤون الاجتماعية والعمل العرب سيعقدون اجتماعا تمهيديا لتنسيق وجهات النظر العمالية العربية وتوحيدها في المؤتمر وقال ان الوفد الاردني سيسافر الى جنيف غدا .

موقف السيارات في رام الله

رام الله ـ قررت مديرية السير في اللواء تعيين موقف جديد لسيارات الاجرة بين رام الله والقدس في الميدان الهاشمي .

انتقاء معلمات للوكالة

رام الله ـ اتمت اللجنة المشكلة من وزارة الانشاء والتعمير ووكالة الغوث مقابلة طالبات القسم العلمي في مركز تدريب المعلمات والفتيات الراغبات بالعمل في جهاز قسم التدريس في الوكالة وتم اختيار ١٣٠ معلمة وكان قد تم اختيار ١٩٥ شابا من مركز تدريب المعلمين .

احتفال مدرسة الزرقاء الابتدائية

بتوزيع الجوائز على اوائل وثواني الطالبات

الزرقاء ـ احتفلت مدرسة الزرقاء الابتدائية الاولى امس بتوزيع الجوائز على اوائل وثواني الطالبات في المدرسة تحت رعاية مراقب التعليم السيد عودة الحلة . وقد ابتدأ الحفل بتلاوة الطالبات لسورة الفاتحة ثم لقت مديرة المدرسة السيدة عطاف زيد الكيلاني كلمة موجزة شكرت فيها مراقب التعليم ومدير المخيم واعضاء الهيئة التدريسية لجهودهم المتواصلة في سبيل تقدم المدرسة وانشدت الطالبات نشيدي العودة وردي ردي يا سهول وتلا ذلك كلمة مراقب التعليم وتم بعد ذلك توزيع الجوائز على الطالبات الاوائل والثواني من المدرسة ثم اقامت الهيئة التدريسية حفلة شاي على شرف مراقب التعليم حضرها مدير المخيم السيد اسماعيل العاص وطبيب العيادة وانتهى الحفل بالسلام الملكي .

وفيما يلي اسماء الطالبات الاوائل والثواني :

خامس أ ـ الاولى مريم مرشد سعادة والثانية نابغة حسن الفزع

خامس ب ـ الاولى فتحية رشيد الزعبي والثانية هند محمد يوسف

الرابع أ ـ الاولى فاطمة محمد ضمره والثانية سهام ميلور

الرابع ب ـ الاولى عزيزة محمد البريم والثانية نورة قويدر

الرابع ج ـ الاولى امية اسماعيل العاص ، وفاطمة عبد الرحيم حسن .

الرابع د ـ الاولى صباح رخيل علي والثانية خديجة خليل عرار

الرابع هـ ـ الاولى فاطمة حسن الفزع والثانية امنة عبدالله عبد الرحمن

الثالث أ ـ الاولى نعمه ابراهيم عاشور والثانية خديجة احمد الكرس وفاطمة عبد الرحمن سرحان

الثالث ب ـ الاولى حنان مفلح والثانية عائدة عبد الرحمن يوسف وجهاد محمود مقداحي .

مجلس قروي الجيب

القدس ـ قام السيد احمد الهنداوي مساعد محافظ القدس يرافقه الرئيس الاول عبد الوهاب الافغاني رئيس قسم شرطة مقاطعة القدس بزيارة يوم امس الى قرية الجيب واشرفا على عملية انتخابات المجلس القروي وقد فاز السادة احمد عبد ربه وسعادات سعيد جابر واحمد محمد عبد ربه واسعد مسعود ومحمود علي ابراهيم وموسى عبد العال وجميل اسماعيل وعلي دقو ومحمد خميس عوض ومحمد احمد حمدان وشكري عبد الحميد وحسين حسن ابراهيم وقد اختار الاعضاء السيد احمد عبد ربه رئيسا والسيد جميل اسماعيل نائبا للرئيس .

قرض لعصيرة الشمالية

نابلس ـ وجه الدكتور قاسم الريماوي وزير البلديات كتابا الى مدير مؤسسة الاقراض الزراعي بنابلس بخصوص طلب مجلس قروي عصيرة الشمالية الحصول على قرض قيمته ١٢ الف دينار لبناء غرف جديدة لمدرسة الذكور .

نقابة موظفي شركات السياحة والسفر

القدس ـ عقدت الهيئة العامة لنقابة موظفي شركات السياحة والسفر اجتماعها السنوي بعد ظهر امس بحضور السيد عفيف الخطيب مفتش العمل بالقدس مندوبا عن وزارة الشؤون الاجتماعية واستمعت الى التقريرين المالي والاداري ثم جرت انتخابات اعضاء مجلس الادارة ففاز السادة محمد ابو الهوى امينا للسر ومحمد ابو السعود نائبا له ويعقوب بجالي امينا للصندوق والياس بترو نائبا له والانستان كارول باسيل وسلوى عطاالله والسيد رباح ابو الزيش اعضاء .

قتل الكلاب الضالة

عمان ـ اصدر الدكتور كمال الطاهر مدير دائرة البيطرة تعميما منع بموجبه استعمال الخرطوش لقتل الكلاب الضالة في الاماكن المأهولة والاستعاضة عنه بالمسدس واستعمال الحبة المسممة بدل ذلك شريطة عدم ترك شيء منها وابلاغ المخاتير والاهالي عن موقع الحبة المسممة لمنع مواشيهم وحيواناتهم او رعيانهم من الاقتراب منها .

مهرجان البيرة

البيرة ـ عقد بعد ظهر امس اجتماع في دار البلدية حضره السادة وديع محيسن رئيس البلدية ومحمود عبد الرسول سكرتيرها والشاعرة هدية عبد الهادي والمطرب احمد غنام وفريق من اعضاء لجنة الاصطياف لبحث ترتيبات مهرجان الاصطياف وتقرر ايفاد لجنة الى البلاد العربية الشقيقة للتعاقد مع المطربين والمطربات والفرق الفنية .

انتخابات البلديات في محافظة اربد

اربد ـ استقبل السيد عبد المجيد المجالي محافظ اربد امس متصرف لواء جرش السيد نجيب المعايطة والسيد محمود الادهش مدير قضاء الرمثا والمرشحين لانتخابات بلديتي جرش والرمثا وتحدث المحافظ للمرشحين فاكد ان الانتخابات البلدية ستكون نزيهة وانها تعكس ارادة الناخبين واكد ان اي تعكير لصفو الامن وعرقلة سير الانتخابات في البلدتين سيقابل بالحزم .

ومما يذكر ان مجموع المرشحين في البلديتين يبلغ ٣٥ شخصا لـ ١٦ مقعدا .

واستقبل المحافظ كذلك السيد عبد مهاوي ابو كركي مدير قضاء عجلون ورؤساء بلديات عجلون وكفرنجه وعنجرة وصخره واعضاء المجالس البلدية وعلم ان هذه الزيارة كانت للترتيب لاستقبال جلالة الملك المعظم بمناسبة حفلة تخريج معاهد المعلمين والمعلمات التي ستقام في معهد معلمات عجلون

احتفال الثل بالجيولوجيين الالمان

تعاون وثيق مع الجيولوجيين الاردنيين

عمان ـ استقبل السيد وصفي التل رئيس الوزراء في مكتبه صباح امس البروفيسور ريختن بيرنبرغ نائب رئيس دائرة الابحاث الجيولوجية في الجمهورية الاتحادية الالمانية والدكتور بندر رئيس البعثة الالمانية الجيولوجية في الاردن . وحضر المقابلة المهندس عمر عبد الله دخقان مدير دائرة الابحاث الجيولوجية والتعدين في الاردن .

وقد شكر البروفسور بيرنبرغ في هذه المقابلة الرئيس والحكومة الاردنية والاردنيين الذين عملوا مع البعثة على التعاون الكامل والحفاوة البالغة التي حظيت بها البعثة خلال السنوات الخمس الماضية التي قضتها في الاردن كما ابلغ الرئيس بانه سيباشر في نهاية الشهر الحالي بتسلم المعدات والادوات التي استعملتها البعثة الى دائرة الابحاث الجيولوجية والتعدين .

وذكر له ان دائرة الابحاث الجيولوجية الالمانية ستعمل على الاستمرار في تقديم المساعدات الفنية الى دائرة الابحاث الجيولوجية الاردنية لتمكينها من القيام بمسؤولياتها الحيوية .

وقد شكر الرئيس الثل الحكومة الالمانية والبعثة الجيولوجية على الاعمال التي قاموا بها في الاردن وعلى الجهود التي بذلوها في القيام باعمالهم وفي تدريب الاردنيين ورحب بايفاد بعثة تمكن الحكومة الالمانية ودائرة الابحاث الجيولوجية الالمانية من تقديمها للاردن

مراقب السلوك بالزرقاء

الزرقاء ـ وافق وزير الشؤون الاجتماعية على اجازة السيد خليل الفاعوري مراقب السلوك بالزرقاء لمدة عشرين يوما اعتبارا من ٢٨ـ٥ـ٦٦ وسيقوم باعماله السيد فواز الشرايحه مراقب السلوك بعمان .

× × ×

مولودة مباركة

نابلس ـ انعم الله على المقدم الركن محمد سعيد جمهور وعقيلته السيدة مها القطب بمولودة انثى اسمياها « سمر » وقد تمت الولادة في المستشفى العسكري بعمان واشرف على عملية الولادة الدكتور فهمي زمو . والوالدة والمولودة بصحة جيدة جعلها الله من بنات السلامة واقر بها عيون والديها .

الدكتور الفريد طوباسي رام الله

وصل الى المدينة بعد ظهر امس الدكتور الفريد طوباسي طبيب وجراح امراض الفم والاسنان المعروف من قطاع غزة بعد ان حضر المؤتمر الوطني الفلسطيني الثالث بمنظمة التحرير الفلسطينية وهو يداوم في عيادته اعتبارا من صباح اليوم الجمعة كالمعتاد .

اجتماعيات

تهنئة رئيسي مجلسي الامة

عمان ـ تلقى السيد سعيد المفتي رئيس مجلس الاعيان والسيد عاكف الفايز رئيس مجلس النواب برقيتي تهنئة بعيد الاستقلال من الدكتور صادق مقدم رئيس مجلس الامة التونسي .

وكيل وزارة الداخلية

عمان ـ وصل من الولايات المتحدة امس السيد هاجم التل وكيل وزارة الداخلية بعد ان امضى فيها قرابة شهرين في جولة استطلاعية بدعوة من حكومتها وسيباشر السيد التل عمله يوم غد السبت .

شكر لمحافظ نابلس

نابلس ـ رفعت نقابة الصيادلة في المملكة الى محافظ نابلس السيد نايف الحديد كتاب شكر وتقدير للجهود الطيبة والمساعدات القيمة التي قدمها المحافظ والتي كانت من اسباب انجاح المؤتمر الصيدلي العربي العاشر .

العيد الوطني التونسي

عمان ـ تقيم السفارة التونسية حفلة استقبال في فندق الاردن مساء يوم الخميس القادم بمناسبة العيد الوطني التونسي وقد وزعت السفارة رقاع الدعوة على كبار المسؤولين لحضور الحفلة .

العيد الوطني لايطاليا

عمان ـ يقيم السفير الايطالي بعمان المستر اميدو جوليت والسيدة قرينته حفلة استقبال في دار السفارة مساء يوم الخميس القادم في الثاني من حزيران بمناسبة العيد الوطني للجمهورية الايطالية .

« من هو الانسان السوي نفسيا »

الزرقاء ـ القى الدكتور محمود الزيادي استاذ علم النفس في الجامعة الاردنية محاضرة في قاعة الغرفة التجارية مساء امس بعنوان « من هو الانسان السوي نفسيا » واقامت الجمعية الخيرية للتربية الاسلامية حفلة عشاء في قاعة النادي القوقازي على شرف المحاضر

« التربية في الاسلام »

عمان ـ يلقي الدكتور احمد فؤاد الاهواني الاستاذ في الجامعة الاردنية محاضرة بدعوة من رابطة العلوم الاسلامية في مركز الرابطة عنوانها « التربية في الاسلام » الساعة السابعة من مساء يوم الاثنين القادم

محاضرات طبية

رام الله ـ القى الدكتور عيسى سلطي رئيس المستشفى الاهلي بعد ظهر امس محاضرة في قاعة المستشفى بعنوان « الحالات السريرية » استمع اليها عدد من اطباء وزارة الصحة والقسم الطبي في القوات المسلحة كما القى الدكتور ياسر عبيد بحثا طبيا حول الموضوع

رئيس مجلس زيتا

نابلس ـ قرر السيد نايف الحديد محافظ نابلس تعيين السيد محمود محمد نمر مناع رئيسا لمجلس زيتا القروي .

في بلدية الصريح

اربد ـ وافق وزير البلديات على تعيين السيد مصطفى النهار الشياب عضوا في بلدية الصريح خلفا للمغفور المستقيل السيد فتحي القبيل .

شكر وامتنان

يشكر العين السيد عبد الله الجودة الطبيب الجراح السيد عبد اللطيف البشرطي في بيروت الذي قام باجراء العملية الجراحية ويشكر كذلك جميع الاخوان الذين زاروه في المستشفى او في بيته في البيرة والذين ابرقوا له مهنئين او استفسروا عنه تليفونيا سائلا المولى القدير ان يحفظ عليهم صحتهم .

شبابنا الناهض

عمان ـ عاد الى الوطن السيد جوني لاما بعد ان انهى الدورة المقررة في هندسة التلفزيون ونال الشهادة القانونية في تصليح التلفزيون من شركة اوريون العالمية . وقد باشر اعماله في وكالة اوريون العامة شارع بسمان محلات فرنسيس لاما وفي مشغل اوريون جبل عمان شارع المطران قرب الحاووز تلفون ٣٦٤٩١ .

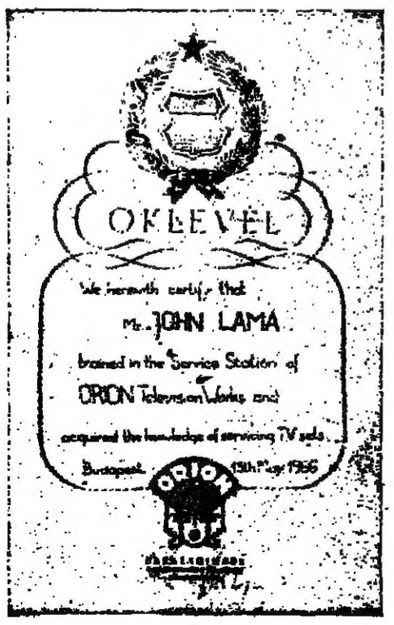

Subject : ZERQA REFINERY EXPANSION PROJECT

Tenders will shortly be invited for the supply, erection and commissioning of the following :—

— Additional processing equipment (crude unit, middle distillate unifiner, treating units).
— Steam generation.
— Electrical power distribution and sub-station equipment for power control and safety.
— Cooling tower vein and fan.
— Yard piping.
— Tankage and accessories.
— Loading facilities.

Firms interested in tendering for this project may apply to Jordan Petroleum Refinery Co. Ltd., at the following address :—

P. O. Box, (1079)
Amman — Jordan.

Firms tendering must provide evidence of their competence to carry out the works described.

Jordan Petroleum Refinery Company Ltd.,

ABDUL MAJEED SHOMAN
Chairman

سينما القدس
تقدم سوزان هيوارد
جيمس ماسون في
عدو الزواج
THE MARRIAGE GO ROUND
المشاغبون
رشدي اباظة ـ نجوى فؤاد
محمود المليجي ـ توفيق الدقن
مع لآلي اضواء المسرح
الحفلات ١٠٫٣٠ و ٣٫١٥ و ٧٫٣٠

سينما الحمراء
نجاح لا يضاهى .. اذا شاهدته مرة واحدة .. كانك لم تشاهدها ابدا
جيمس بوند في اكبر افلامه
عملية عاصفة
THUNDERBALL
سين كونيري ـ كلودين اوجيه
احلام الشباب
FOR THOSE WHO THINK YOUNG
الحفلات ١٠٫٣٠ و ٣٫٣٠ و ٧٫٣٠

سينما النزهة
تقدم الفلم الفكاهي الكبير
الدلوعة
بالالوان الطبيعية
بطولة : رنده ـ عبد السلام النابلسي ـ موفق بهجت
المصارعان
THE TWO GLADIATORS
بالسينما سكوب وبالالوان
بطولة : ريتشارد هاريسون
الحفلات ١٠٫٣٠ و ٣٫٣٠ و ٨

سينما الجميل
تقدم الفلم الهندي الذي تفوق جميع الافلام مفخرة الافلام العالمية
خاندان
KHANDAN
بالالوان الطبيعية
بطولة : رجندر كريشان ـ نوتان
لص سمرقند
THIEF OF SAMARKAN
بطولة : توني رسل ـ لوسيا نانجلي
الحفلات ١٠٫٣٠ و ٣٫٣٠ و ٨

سينما دنيا
بجيري لويس في الجامعة
THE NUTTY PROFESSOR
بالالوان الطبيعية
مع : ستيلا ستانتن ـ كاثلين هريمان
سانتو ومجرموا الحلبة
SANTO & THE KILLERS
فيلم المصارعة الحرة والبطولة
الحفلات ١٠٫٣٠ و ٣٫٣٠ و ٧٫٣٠

سينما الوليد
الفرقة الفدائية
« او خط النار »
The Thin Red Line
كير دوليا ـ جاك واردن
اقوى المصارعين في العالم
Seven Slaves Against Rome
سكوب وبالالوان الطبيعية
روجر براون ـ جوردن ميتشل
الحفلات ١٠٫٣٠ و ٣٫٣٠ و ٧٫٣٠

سينما ريفولي
تقدم اقوى افلام المصارعة الحرة
الجبابرة
الاخوين سعاده : طروب ـ ادمون زغيني ـ ميك سكز
ماجستي يصارع في اسبارطه
MAGISTI AGAINST SPARTA
سكوب وملون
مايك فورست ـ ماري ناتد
الحفلات ١٠٫٣٠ و ٣٫٣٠ و ٨ مساء

سينما بيت لحم
هارب من الايام
بطولة : فريد شوقي ـ وسميرة احمد ومحمود المليجي والمطرب الشعبي محمد طه
الفلم الذي تفوق على بنهور وسبارتاكوس
سيد الحرب
بطولة : شارلتون هستون ـ ريتشاردبون وروزماري فورساتيس
الحفلات ١٠٫٣٠ و ٣٫١٥ و ٧٫٤٥

سينما الشرق
تقدم
١ـ من اجل حفنة دولارات
Fast Full of Dollars
بطولة : كلنت ايست وود ـ بوب روبرتسون ـ مارينا كوش ـ جوزيف ايجر
الفلم الهندي الكبير
جلباو
بطولة اشوك كومار
الحفلات ١٠٫٣٠ و ٣ و ٧٫٤٥

سينما الامل
تقدم الانتاج العالمي الضخم الحائز على ١٠ جوائز اوسكار
لحن السعادة
SOUND OF MUSIC
جوليا اندروز ـ اليانور باركر
سكوب والالوان
الحفلات ١٠٫٣٠ و ٣ و ٧٫٣٠
ترقبوا : جيمز لوند في عملية عاصفة

هكذا من الأصل

تفاصيل حدات السكنية التي تقرر اقامتها في مدينة عمان

تصريحات وزير المالية حول قرارات لجنة اعمار المدينة المنكوبة

عمان ـ صرح السيد عز الدين المفتي وزير المالية بان لجنة اعمار عمان بحثت في اجتماعها الاخير موضوع المساعدات العينية المقدمة من الجمهورية العربية السورية وقيد اثمانها في حسابات امانات اعمار مدينة عمان بعد ان قدرت اللجنة اثمانها .

كما بحثت اللجنة تخصيص ارض لاقامة بناء لمكتب بريد وهاتف الى في عمان وقررت الايعاز الى قسم التنظيم في وزارة البلديات بتخصيص للارض المطلوبة بجانب مجمع الدوائر الحكومية

وقال السيد المفتي : ان اللجنة مدت كذلك الى عرض شامل عن قسم التنظيم التي توصل اليها تكليف قسم بوزارة البلديات وقررت المواصفات الاشغال العامة بتحضير على عملية لبناء السد والاشراف مساحته سيقيد كما خصص ما لوحدات السكن مربع من الارض « الشعار » وقال ستنشا في حي اللجنة جعلت الحديد المفتي ان الوحدات اربع غرف ى لعدد غرف تقدير تكاليف الوحدات نافع مع خمس غرف ودفع ثمنها لاقة من ما نقدا شريطة تقيدهم بمواصفات البناء .

وقال السيد المفتي ان اللجنة قررت انشاء ١٣٠ وحدة سكنية تتالف كل منها من غرفتين ومنافع و ٤٣ وحدة سكنية تتالف كل منها من ثلاث غرف ومنافع و ٣٣ وحدة مستقلة تتالف كل منها اربع غرف ومنافع .

كما قررت اللجنة تشكيل لجنة فرعية مهمتها احالة المعطاءات اللازمة اما بطريقة المناقصة او التلزيم للمباشرة بعمليات البناء وتعيين الجهاز الذي تراه ضروريا لمساعدتها في هذه المهمة كما كلفت اللجنة رئيس قسم التنظيم في وزارة البلديات بتحضير هيكل للجهاز اللازم لمراقبة تنفيذ عمليات البناء ووضع موازنة للجهاز مع تقدير التكاليف اللازمة لوتكليفه ايضا بالمباشرة في فتح وتعبيد الشوارع المقررة في المنطقة السكنية الجديدة بانسب العروض اعتبارا من ٢٨ الجاري

واردف السيد المفتي قائلا : ان اللجنة اطلعت على مذكرة وزير الداخلية المتضمنة تواصي المجلس التنفيذي في محافظة عمان وقررت بناء مجمع للدوائر الحكومية في مكان البناء القديم وبناء ١٥ وحدة سكنية للموظفين والمعلمين تتالف كل منها من اربع غرف ومنافع وانشاء منزل للمعلمات واخر للممرضات .

واستعرضت اللجنة في اجتماعها كذلك تقرير اللجنة الفنية المكلفة بالكشف على اضرار السكة الحديد وقررت تاجيل البحث فيه الى جلسة قادمة مع صرف ١٥ الف دينار كدفعة اولى للسكة من اصل المطالبة نظرا لحاجتها الماسة للمال .

وستسافر اللجنة المكلفة باعمار مدينة عمان الى عمان يوم الاحد القادم للاطلاع على موقع البناء ودراسته على الطبيعة .

السيد عبد الخالق حسونة الامين العام للجامعة العربية واعضاء هيئة استثمار مياه نهر الاردن وروافده خلال المؤتمر الصحفي الذي اعلن فيه بيان الهيئة . تصوير و.ا.ا .

المياه برام الله

رام الله ـ ارسل السيد عبد القادر الجاعوني متصرف لواء رام الله كتابا الى رئيس الغرفة التجارية ايد فيه طلب الغرفة تخفيض سعر المتر المكعب الواحد من تسعيرة المياه لمدن وقرى اللواء

رام الله ـ ارسل الحاج عزت قرمان رئيس الغرفة التجارية كتابا الى مدير شركة مياه عين سامية ونسخا عنه الى متصرف لواء رام الله ورؤساء بلديات رام الله والبيرة ودير دبوان ورئيس المجلس القروي بكفر مالك اورد فيه عدة شكاوى من التجاريشكون فيها شركة مياه عين سامية

عمال وكالة الغوث

عمان ـ ترأس السيد ضيف الله الحمود محافظ العاصمة اجتماعا عقد في مكتبه وحضره ممثلون عن وزارتي الانشاء والتعمير والشؤون الاجتماعية والعمل ومندوب عن نقابات العمال ومندوب عن العمال ومراقب منطقة عمان لبحث الامور المتعلقة باحوال العمال من العائدين في كافة المرافق الانتاجية لوكالة الغوث .

٨ مديرين جدد للجامعة العربية بالخارج

القاهرة ـ سلمت الجامعة العربية قرارات تعيين مديري مكاتب الجامعة في الخارج الى المديرين الجدد وهم السادة : صلاح الدين فريد في كيو وطالب شبيب في لندن وقاسم الزري في جنيف وفؤاد الشايب في باريس وعادل عاشر في باريس واحمد نجيب في نيودلهي ومحمد السبكي في كاراكاس وسعد طه في تيرويي

وصرح السيد زهير القباني مدير الاستعلام والنشر بالجامعة بان المديرين الجدد سيتسلمون اعمالهم في الاسبوع القادم .

الحفلات السنوية

رام الله ـ يقيم قسم الشبان الكفوفين بدار هيلين كيلر حفلته السنوية بمركز تدريب المعلمات والفتيات في بيت حنينا الساعة العاشرة والنصف من صباح اليوم الجمعة .

جانب من مادبة السيد عاكف الفايز رئيس مجلس النواب لتكريم السيد كامل الاسعد وزير الموارد الكهربائية والمائية في لبنان . تصوير فلوطي .

مؤتمر جراحي الدماغ والاعصاب ـ بقية

وابتدا الاحتفال بالسلام الملكي ثم القى الدكتور انطون ترزي رئيس المؤتمر الكلمة التالية :

ارحب بكم جميعا لتشريفكم حفلة افتتاح اجتماعنا العلمي هذا ، واشكر دولة رئيس الوزراء لتكرمه بشمول الاجتماع برعايته الكريمة . انها لمناسبة سعيدة ان ارحب بكم في اول اجتماع في تاريخ الاردن لاطباء جراحة الدماغ والاعصاب . وتضم جمعية جراحي الدماغ والجهاز العصبي للشرق الاوسط الاختصاصيين في هذا الحقل في البلاد العربية واليونان وتركيا وايران والهند والباكستان . وتعقد اجتماعاتها العلمية دوريا في الدول الاعضاء . واطباء الدماغ قليلو العدد فالجراحة جديدة في ذاتها ، وتحتاج الى السنوات الطويلة الصعبة في الاختصاص . ومعنا اليوم اختصاصيون في الجهاز العصبي من انجلترا وكندا وفرنسا والمكسيك وايران بالاضافة الى البلدان العربية الشقيقة وعدد كبير من اطباء الاردن الذين اشتركوا في المؤتمر لاهميته العلمية ولاهميته بالنسبة للاردن من وجوه كثيرة . والامر الثاني الذي يزيد السرور بهذا الاجتماع هو انه يعقد في الوقت الذي تحتفل فيه دائرة جراحة الدماغ والاعصاب في القدس بعيدها الخامس . وللدائرة في وضعها الحالي تقدم الخدمات الطبية في حقل امراض وجراحة الدماغ والاعصاب للاردن خاصة والبلاد العربية عامة وهي تعمل في مكانين لجراحة الدماغ اولهما مستشفى الاوغستا فكتوريا بالقدس والثاني في المستشفى العسكري بعمان وتتعاون مع مستشفى القديس يوحنا بالقدس فيما يدعى بقسم « الدماغ والعيون » حيث ان للعين اتصالا مباشرا بالدماغ وكثير من امراض الدماغ تظهر اعراضها اولا في العين وقسم جديد اضيف الى دائرة جراحة الدماغ بالقدس هو علم الانسجة ، وقد قبل مشكورا الدكتور وليم بلاكوود الرجل الاول في علم الانسجة من جامعة لندن ان يكون مستشارا لهذا القسم . ولذلك فجراحة الدماغ في الاردن خرجت من وضعها الحالي من اختصاص فرد واحد الى اختصاص اوسع واعلى ، اما الموضوع الثاني فيبحث في الالتهابات التي تصيب الجهاز العصبي والدماغ وهو امر اخر يهم بلاد الشرق الاوسط والقسم الثالث يبحث في مواضيع متفرقة .

ان هذا الاجتماع العلمي سيبحث الامور الصعاب التي تواجه جراحة الدماغ في بلدان الشرق الاوسط ، وهذا الموضوع ذو اهمية كبرى بالنسبة للاردن فان عمل دائرة جراحة الدماغ والاعصاب بالقدس هو عمل فرد يقوم مقام فريق من الاختصاصيين في هذا الحقل بالاضافة الى عدم توفر الادوات والمعدات الجراحية اللازمة لجراحة الدماغ الا اذا ابتاعها هو وهذا يجعل الامكانيات الجسمانية والمالية لهذا الوضع محدودة . فتحت هذه الاوضاع لا تستطيع الدائرة الا القيام باجراء الجراحة لقسم محدود من الحالات التي تحتاج للجراحة وتبقى حالات كثيرة في جراحة الدماغ كالعناية الكافية بحوادث العنف للراس والجراحة لحالات الصرع والجراحة لحالات الحركات اللاارادية واليبوسية وحالات كبر الراس عند الصغار لا يمكن القيام بها لعدم توفر المساعدة الكافية والوقت الكافي . والتفهم الحقيقي لهذه الامور وايجاد الحل لها ضروري للقيام بواجبنا في الاردن في هذه الحقل على وجه مرض .

ارحب بكم ثانية واشكركم لحضوركم هذا الحفل الكريم .

ثم القى السيد وصفي التل رئيس الوزراء كلمته التي افتتح بها اعمال المؤتمر ونقل في بدايتها للاعضاء تحيات الاردن ملكا وحكومة وشعبا مع التمنيات للمؤتمرين في اعمالهم وايحائهم بالنجاح والتوفيق وقال السيد التل ان حصتي من الكلام في هذا المؤتمر الطبي العالي محدودة وان المدينة المقدسة وهي بلدنا العزيز ارتبطت بالمعتقدات الدينية والايمان بالله واعمالكم الانسانية هي جزء متمم للعمل الخير الذي يحمي الانسان من المرض والخوف ، وانا اعتبر هذا المؤتمر الطبي خدمة متممة لمهمة المدينة المقدسة الروحية وارجو لكم الفائدة والخير

وتلاه الدكتور احمد ابو قورة وزير الصحة والرئيس الفخري للمؤتمر الذي اعرب عن اعتزازه بعقد المؤتمر في المدينة المقدسة لبرى الاعضاء النهضة العلمية التي وصل اليها الاردن بفضل توجيهات جلالة الحسين المعظم ووصف اعمال المؤتمر وابحاثه بانها ستعمل على خدمة الانسانية للوصول بالانسان الفرد الى مركز صحي افضل وان القدس الخالدة التي شعت انوارها هدى ورحمة على العالم فيها خير معين لكم لتعملوا ما يفرح قلب الانسان

ثم عزف السلام الملكي وانتهت حفلة الافتتاح وودع الرئيس بمثل ما استقبل به من حفاوة

طالبات مدرسة الزرقاء الابتدائية الاولى التابعة لوكالة الغوث اثناء الاحتفال بتوزيع الجوائز على الاوائل والثواني . تصوير ستوديو ذكي ابو ليلى .

موقف تركيا من فلسطين ـ بقية

في دار السفارة التركية المبعوثون الدبلوماسيون لتركيا في لبنان والجمهورية العربية المتحدة وسورية والعراق وايران والمملكة العربية السعودية والاردن

وقال ناطق باسم السفارة التركية ان المؤتمر سيستغرق يومين وستبحث فيه العلاقات السياسية والاقتصادية بين تركيا ودول الشرق الاوسط

وذكر راديو بغداد ان السيد كاغليا نغيل قال في مؤتمر صحفي عقده في مطار بغداد قبل توجهه الى بيروت ان مباحثاته مع المسؤولين العراقيين جرت في جو من الود واشاد بالعلاقات الاخوية الودية التي تشاهد نموها بكل ارتياح بين البلدين . وقال ردا على سؤال عما اذا كانت هناك خلافات حول استثمار مياه الفرات بين البلدين ان العلاقات العراقية التركية وصلت الى مستوى عال لا يسمح باي خلاف في هذا الموضوع

واكد في رده على سؤال اخر عطف تركيا على قضية اللاجئين الفلسطينيين وقال ان موقف بلاده لم يتغير منذ ان وقفت ضد قرار تقسيم فلسطين في الامم المتحدة عام ١٩٤٧

واعلن السيد كاغليا نغيل ردا على سؤال اخر ان الدكتور عبد الرحمن البزاز رئيس الوزارة العراقية سيقوم بزيارة رسمية الى تركيا سيعلن موعدها قريبا وان السيد سليمان ديميريل رئيس وزراء تركيا سيقوم بزيارة للعراق كذلك

وقد اعربت الحكومة التركية عن تفهمها وعطفها وتاييدها للعراق في جهوده للمحافظة على وحدته الوطنية وسيادته الاقليمية . وقد ورد ذلك في بيان مشترك اذاعه راديو بغداد عن زيارة السيد كاغليانغيل للعراق

وقال البيان ان الحكومتين التركية والعراقية اعربتا عن عزمهما على اتباع سياسات من شانها ان تساعد على صيانة السلم العالمي وتدعيم مبدا عدم التدخل في الشؤون الداخلية للدول الاخرى وفقا لميثاق الامم المتحدة ودعا البيان المشترك الى حل عادل لمشكلة اللاجئين الفلسطينيين العرب . وقال ان الوزير التركي اكد موقف حكومته ازاء الوضع الفاجع للاجئين الفلسطينيين وضرورة اعادة حقوقهم المشروعة وفقا لقرارات الامم المتحدة واعرب البلدان عن تاييدهما لكفاح بعض الشعوب العربية في سبيل الحرية والاستقلال . واكد السيد كاغليانغيل ان حكومته تريد حل المشكلة القبرصية سلميا

بلاغ ـ بقية

التاسعة عشرة في عمان في ٢٢ ايار الجاري بحضور وفود القيادة العربية الموحدة والسلطات العسكرية السورية واللبنانية ، واستمرت اجتماعاته خمسة ايام شهد اثناءها الاحتفال ببدء العمل بسد المخيبة يوم ٢٥ ايار الجاري . وقد اتم المجلس في هذه الدورة مراجعة سير العمل في المشروع العربي الموحد في كل من الاردن وسورية ولبنان والمقترحات الخاصة بالبرنامج الزمني الجديد واحاط بالاجراءات التي اتخذتها الحكومة اللبنانية للبدء في مشروع سد ميفدون (النبطية) في لبنان وسيجتمع المجلس في دورته العشرين يوم ٩ اب المقبل في دمشق .

وسيغادر السيد حسونة عمان اليوم الى القاهرة كما سيغادر بقية اعضاء المجلس عمان عائدين الى بلادهم .

حضر ـ بقية

الاردني بمناسبة عيد الاستقلال الاردني وكان بين المدعوين اعضاء من السلك الدبلوماسي والحكومة البريطانية والعائلة البريطانية المالكة ومجلسي البرلمان وممثلون عن وزارة الخارجية والدوائر الحكومية الاخرى وجمعية الشرق الاوسط والجمعية البريطانية الاردنية وعدد من اصدقاء الاردن هنا .

وسيغادر السيد نسيبة اليوم الى الدنمرك في زيارة تستغرق يومين وهو يعتزم التوجه الى عمان يوم الاحد القادم لاجراء مشاورات مع جلالة الملك الحسين المعظم بصدد زيارة عاهل الاردن الى بريطانيا في تموز القادم .

انذار ـ بقية

عن شعبها واراضيها .

وذكر راديو اسرائيل ان ابا ايبان وزير خارجيتهم اجرى اتصالات مع سفراء فرنسا وبريطانيا وروسيا في المنطقة المحتلة حول ما وصفه بالنشاط التخريبي الذي يقوم به مغربيون ينطلقون من قواعد في سورية الى المنطقة المحتلة .

أنباء الرياضة

منتخب القاهرة في الاردن

عمان ـ نسب مجلس الاتحاد الاردني لكرة القدم الى اللجنة الاولمبية بالموافقة على سماح لنادي الجزيرة باحضار منتخب القاهرة ليلعب ثلاث مباريات في الاردن في ٩ و ١٠ و ١٢ـ٦ـ٦٦

كاس عادل شرف

القدس ـ جرت مباراة في كرة اليد بعد ظهر امس تحت رعاية مدير التربية والتعليم لمحافظة القدس ، بطولة المحافظة للمدارس الاعدادية بين مدرسة المطران في القدس ومدرسة التراب المقدسة في بيت لحم . اسفرت عن فوز المطران بسبع اصابات مقابل خمس

وفي نهاية المباراة القى مدير التعليم السيد حسني الاشهب كلمة شكر فيها ادارة نادي الموظفين بالقدس على تقديم الكاس تخليدا لذكرى الرياضي الشاب المرحوم عادل شرف .. وهنا الفريق الفائز وتمنى للفريق الذي لم يحالفه الحظ ان يحالفه في المرة القادمة .

واقامت مدرسة المطران بعد ذلك حفلة شاي انيقة على شرف مدير التربية .

السيد وصفي التل رئيس الوزراء اثناء استقباله رئيس الدائرة الجيولوجية في المانيا الغربية ورئيس البعثة الجيولوجية الالمانية في الاردن ومدير سلطة الابحاث الجيولوجية والتعدين في الاردن . تصوير و.ا.ا .

الجمود في الهجرة يقلق الصهاينة

بدأوا يبحثون عن وسائل اغراء جديدة

ذكرت جريدة « هاارتس » ان موشه كول وزير الانشاء والتعمير صرح يوم امس في جلسة عقدها حزب الاحرار المستقل في تل ابيب بان فترة الهبوط الحالية التي تجتازها الهجرة اليهودية الى فلسطين المحتلة هي من اخطر ما مر على اسرائيل منذ قيامها حتى الان وعلى الحكومة والوكالة اليهودية المباشرة باجراء ابحاث مستفيضة لاختيار الطرق الملائمة لتتغلب على هذا الجمود بالهجرة الذي سيكون لها ايضا ذيول سلبية في الحقل العسكري والاقتصادي والاسرائيلي .

وفي سياق حديثه قال الوزير بان الهجرة اليهودية لا تتكاثر من نفسها ويجب اجراء تغييرات بعيدة المدى في اسلوب استقدام المهاجرين اليهود من الدول النامية والمتخلفة على حد سواء عن طريق حملة دعائية في الاوساط اليهودية في الخارج للعودة الى ارض الميعاد وتسهيل التوطين لهابعد ان اتضح بان الكثيرين من المهاجرين اليهود قد فشلوا في الاستقرار في المنطقة واخذوا يعودون الى مسقط راسهم .

مسح جوي للمملكة

عمان ـ يصل الى عمان في مطلع الشهر القادم فريق من المساحين الاميركيين للقيام بالاشتراك مع سلاح الجو الملكي الاردني باجراء مسح جوي

سيجارة كمال

سيجارة الكمال نكهة فيرجينيا

من منتج

شركة التبغ والسجاير الأردنية

المساهمة المحدودة ـ عمان

عالم الدرس

العطلة المدرسية

بقلم مروان العسلي

اذا اردت ان تعرف متى تكون عطلة المدارس الصيفية ، فما عليك الا ان تتاكد من امرين : حملق في الشوارع لتجد ارتال ابنائنا وبناتنا يسرحون ويمرحون ، يلهون ويلعبون .. وانظر الى كبد السماء لتجد تحليق طائرات الورق الملونة يلهو بها الصبيان والفتيان ..

واذا اردت ان تدرك مدى انزعاج البعض من بداية العطلة الصيفية ، فما عليك الا ان تسال الامهات لتسمع ترديدهن القول : حان موعد ربط الرؤوس من الاعياء الذي يسببه عبث الاولاد وشيطنتهم .. !

وحين تسال : ماذا نفعل نحن لابنائنا وبناتنا حتى نجعلهم يقضون عطلتهم الصيفية في سرور وراحة ، وحتى نتركهم يستفيدون من اوقات فراغهم .. لن تجد جوابا واحدا شافيا ..

وبواقع الحال ، ان العطلة الصيفية بما فيها من فراغ هائل : تاتي وتذهب دون ان نخطط لها تخطيطا يكفل لابنائنا الاستفادة منها ، بل نتركهم يلهون ويعيشون كما يشاؤون ، يخلقون المشاكل للاباء احيانا ، ويقعون فريسة للمشاكل في احيان اخرى ..

وفي البلدان الراقية يختلف الحال .. فهناك تنظم للتلاميذ برامج عديدة يستفيدون منها .. وتسهم في تنفيذ هذه البرامج مختلف الهيئات من الدوائر الحكومية الى المؤسسات الاجتماعية ، الى الجمعيات الخيرية ، الى الاباء والامهات .. ويكون في هذه البرامج ما يكفل للتلميذ سعادة ونشوة ، وما يزيده علما ومعرفة .. وما يدفعه بعيدا عن اجواء اللعب التافه

لقد طرات ببالي هذه القضية دون ان استطيع ان احدد معالم الطريق الذي يجب ان نسلكه في سبيل مصلحة ابنائنا ومستقبلهم ، ذلك لانني لم اكن يوما من الضالعين في شؤون التربية .. واحب ان اطرح على اصحاب الاختصاص في تربية النشء ، سواء على الصعيد الرسمي ، او على الصعيد العام ، هذه القضية راجيا منهم دراستها وابداء الاراء لمعرفة انجع السبل لجعل طلابنا يستفيدون من عطلتهم الصيفية ، ولا يقعون فريسة للشوارع بما فيها من عبث فارغ ولهو تافه !

فهل يتفضل بعض رجالنا الضالعين بشؤون التربية علينا باراء مفيدة ومقترحات معقولة؟

« مروان العسلي »

اختلاسات اخرى

بالفرن الذي الاسرائيلي

ذكرت جريدة « يديعوت احرونوت » ان سلطات الامن الاسرائيلية اجرت حركة اعتقالات جديدة في صفوف العاملين في الفرن الذي في ديمونا بتهمة اختلاس مبلغ ثلاثة ملايين ليرة اسرائيلية وذكرت الجريدة ان المعتقلين اودعوا سجنا انفراديا بعد فرض ستار من الكتمان على التحقيق لمنع تسرب المعلومات الى الصحف .

تعدت الالات التكنية المعتمدة الان في مضمار التعليم وتلقين الطلاب مادة المعرفة المتنوعة . وفي جملة ذلك الاجهزة الالية والسمعية والبصرية والمسجلات والتلفزيون في الدرجة الاولى ومن هذه الالات ما يراه القارئ هنا وهو جهاز القاية منه الاستماع الى الدرس او القاء سؤال واخذ جواب ، او الاجابة عن سؤال . وهذا الجهاز يصبح الغيا متى وقع . وهكذا تمكن هذه الالة البريطانية الصنع الطالب من تعلم العلم بسرعة .

المرأة والأسرة

بين الناس

الاحنف بن قيس ... الى متى ؟!

يقول الاحنف بن قيس :

« انك حين لا تقدر على كلمة تجمع كلمة شرا منها ... »

وقد ذكرني بقول الاحنف هذا صاحب يلتقي بين حين وحين ، فلا يعرض بين يديه ذكر واحد من الناس الا ويدلني على مكان علقيه مدعيا انه يعرف ذلك فيه عن اختبار وتجربة ...

وزايتني اعجب من سعة اختبار صاحبي وكثير تجاربه ...

وزايتني اعجب من كبير يقظته وكثير تنبهه لاصطياد العيوب والمعايب حتى انه لم يسجل على هؤلاء الذين يتحدث عنهم حسنة واحدة ولم يرو لواحد منهم فضيلة من الفضائل ... !

وزاد من عجبي :

ان صاحبي هذا كان يخطيء بعد ذلك ، فاذا هو ينسب لزيد ما كان ينسبه في الامس لعبيد ، وينسى ـ لكثرة هذا الذي يختلقه من الاباطيل ـ ما كان قد صدر عنه في الامس القريب ! ..

ورايتني اضيق ذرعا بهذا الذي اسمعه ..

ورايتني اهم بان اعترض عليه القول ، لاوقفه متسائلا :

ثم الى متى يا هذا ؟! ..

وعند اية غاية تقف ؟

هل فطرك الله بغير ما فطر به الناس ، فلا تبصر عيناك خيرا يعقبه ذووه ؟!

الم تعلم بان حديث المرء كائنا من كان ، انما هو مرآة نفسه ، التي ينعكس عليها ما في اعماق هذه النفس من خير وشر ؟! ..

اترانك تظن انه يخفى على من تحدثهم بحديثك هذا ان يعلموا حقيقتك ـ ثم لا يدركون انه مجرد تخيل وافتراء ؟! ..

رايتني اهم بان اقول له ذلك ...

بل وازيد عليه ... ما تمتلىء جعبته ... اذ اهتف له : انك كاذب !

ولكنه حال بيني وبين ان افعل هذا ... الاحنف بن قيس !

فامسكت ... والفيتني اصبر على تلك الكلمة ... !

« رشدان »

دلك

الجمعة ٢٧ ايار ١٩٦٦

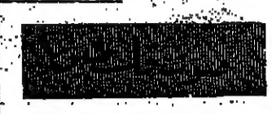

٥ افتتاح ٥ر١ شعار المحطة ٢ر٥ حكمة اليوم والوقائع ٥ر٥ القرآن الكريم ٥ر١٠ ابتهال ٥ر١٥ موجز الانباء ٥ر٢٠ اغاني ٥ر٣٠ كلمة تقال ٥ر٣٥ برنامج الفتين الى الربوع ٥ر٤٥ برنامج ما يطلبه المستمعون ٦ برنامج ركن الطفل ٦ر١٥ تكملة برنامج ما يطلبه المستمعون ٦ر٣٠ نشرة الاخبار ٦ر٤٥ اغاني ٦ر٥٨ ختام

١٢ افتتاح ١٢ر١ شعار المحطة ١٢ر٢ برنامج اضواء كاشفة ١٢ر١٢ اغاني ١٢ر٣٠ نشرة الاخبار والتعليق ١٢ر٥٠ اغاني ١٢ر٥٨ ختام

٥ر٣٠ افتتاح ٥ر٣١ شعار المحطة ٥ر٣٢ قرآن البرنامج ٥ر٣٥ القرآن الكريم ٥ر٤٠ اغنية ٥ر٤٥ برنامج لكي لا تنسى ٥ر٥٠ اغاني ٦ الحلقة السادسة من سباعية دعاء لن تجف ٦ر١٥ برنامج ما يطلبه المستمعون ٦ر٣٠ نشرة الاخبار والتعليق ٦ر٥٠ اغاني ٧ برنامج عمالنا ٧ر١٥ اغاني ٧ر٣٠ برنامج الحقيقة اولا ٧ر٣٥ اغاني ٧ر٤٥ برنامج صلحات من القضية ٧ر٥٥ اغنية ضرب المدفع ٨ برنامج جسر اللقاء ٨ر١٠ الزحف ٨ر١٥ استعراض اخبار اليوم ٨ر٢٥ نشيد ٨ر٢٨ ختام

القناة ٥

١٠ الافتتاح ـ القرآن الكريم ١٠ر١٥ منوعات غنائية ١٠ر٤٥ فيلم حربي ١٢ر٢٠ اذاعة شعائر صلاة الجمعة ١ر٣٠ زوجة الدبلوماسي ٢ نور على نور ٢ر٤٥ من الاغاني المختارة ٣ر٣٠ بكرة وبعده ٤ر١٥ مباراة كرة القدم ٦ر١٥ النشرة الاخبارية الاولى ٦ر٣٠ مجلة المرأة ٧ر١٥ حياتك بين ايديهم ٧ر٤٥ حلوة قبل النوم ٧ر٥٥ اغنية مختارة ٨ر٥ نافذة على العالم ٨ر١٥ رسالة ٨ر٤٥ فيلم تسجيلي ٩ النشرة الاخبارية الثانية ٩ر١٥ بريد التلفزيون ١٠ تمثيلية السهرة : امل وابتسامة ١١ر٣٠ موجز الانباء ١١ر٣٥ ختام

القناة ٧

٥ الافتتاح ـ مع كتاب الله ٥ر١٥ مساء الخير ٥ر٣٠ بيرنز والين ٦ حجة الاطفال ٦ر٣٠ اخبار الاخبار ٧ لقاء كل يوم ٧ر٣٠ تمثيلية الختام ٨ النشرة الاخبارية ٨ر١٥ من فرنسا التليفزيون ٩ر١٥ افكار جديدة ٩ر٤٥ فيلم امريكي ١١ر١٥ مع كتاب الليل ١١ر٣٠ ختام

القناة ٩

٦ افتتاح ـ القرآن الكريم ٦ر١٠ منوعات موسيقية راقصة ٦ر٣٠ النشرة الاخبارية ٦ر٤٥ المسرح العالمي ٧ر١٠ فيلم لقاء الفن اليوناني ٧ر٣٠ النشرة الاخبارية ٧ر٤٥ صيد البحر ٨ر١٠ مور من فرنسا ٨ر٤٠ فلم السهرة امريكي ١٠ موجز الانباء ١٠ر٥ ختام

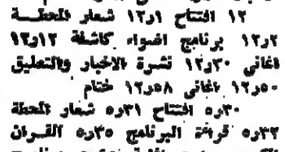

القناة ٧

٥ر٣٠ موسيقى تعبيرية ساعة ضبط الوقت ٥ فيلم طويل ٧ النشرة الجوية ـ جريدة التلفزيون ٧ر٣٠ حتك غدا ٧ر٣٥ راي اليوم ٧ر٣٠ حكمت المحكمة ٨ر٣٠ شلير الهاوية ٩ر٣٠ المباريات الكبرى

القناة ١٠

٥ فيلم عربي طويل مشترك ٧ر١٥ النشرة الجوية ونشرة الاخبار ٧ر٣٠ مسرح اسماعيل يس ٨ر٣٠ القاهرون ٩ر٣٠ بن كاسي ـ القسم الرابع ٥

عمان ـ قبعين ـ القدس ـ توتنجيان نابلس ـ الكمال ـ السلط ـ السلط الجديدة ـ الزرقاء ـ مقالة ـ اربد ـ الوحدة ـ اريحا ـ الزهراء ـ بيت لحم ـ بيت لحم ـ رام الله ـ طوباس ـ طولكرم ـ الشفاء ـ جنين ـ خام الخليل ـ الحكمة

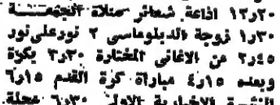

عمان ـ سامي سعيد ـ القدس ـ فاروق عبد الرحيم ـ نابلس ـ محمود جرار ـ الزرقاء ـ عبد القادر الشمايلة السلط ـ سليمان قبعين ـ اربد ـ ابراهيم سعدون ـ رام الله ـ سعدي دبور ـ بيت لحم ـ عدنان فيضي اريحا ـ عبد الحفيظ المومني ـ جنين ـ حسن الطاهر ـ الكرك ـ عوني الزشق ـ الخليل ـ عبد المجيد الزير

لقد وصلت الى الاسواق
الكاميرات الروسية العالمية
تمتع بتسجيل المناسبات السعيدة بواسطة كاميراتنا .
الوكيل العام
شركة النمر
أول طلعة جبل عمان تليفون ٢٢٧٠٦
الموزع العام : فوتو براموت
شارع الملك حسين تليفون ٣٤٢١٠
مطلوب موزعين في جميع انحاء المملكة ...

عالم مجنون ... مجنون !

الكعب العالي للفتيان ...

والشعر القصير جدا للفتيات !

لماذا ينتشر الانحلال في بريطانيا ؟

تقول « الاكسبريس » الفرنسية ان انجلترا لم تكن من البلاد التي زاد عدد سكانها بعد الحرب وبالتالي يصبح المراهقون فيها اقل عددا من الفئات الاخرى .

واذا تركنا جانبا المراهقين من امثال الخنافس الذين يربحون ملايين الجنيهات .. اذا تركنا هؤلاء الشبان الاثرياء نجد ان الشباب الانجليزي بوجه عام يملك مالا غير قليل يصرفه في ملذاته .. وقد كشفت احصائية رسمية ان ٥ر٥ مليون مراهق يعرفون اكثر من مليار جنيه هم اصل هذه الموجة الهستيرية التي تجتاح انجلترا ولكنهم على اي حال وسيلة نشر هذا الجو ...

ان انجلترا لم تكن لديها في يوم من الايام موسيقى شعبية او فن اصيل للازياء وهي لم تستطع ان تقيم في ربع قرن سوى بعض فرق الجاز الموسيقية من امثال « رولينج ستون » ...

وفي انجلترا تنتشر جماعات من الشباب كل جماعة لها اسمها الخاص .. هناك جماعة ـ دوكرز ـ ويتميزون بالقذارة والضوضاء والعنف والصجيج ويلبسون ملابس من الجلد الاسود .. وعكس هؤلاء يوجد جماعة « مود » ويتميزون بالنظافة ولا يتسمون بالعنف ، الفتيان منهم يلبسون احذية ضخمة ويضعون شعورا مستعارة طويلة منسقة ومعطرة . هذه المظاهر تدل على مدى انحراف الشباب الانجليزي ان جماعة ـ مود ـ تحاول ان تبعث فكرة كادت ان تندثر وهي ان الانوثة مجرد سلعة !

ان جماعة ـ مود ـ لا تريد ان تلعب دورا في المجتمع . انها تهزأ من حق المرأة في الانتخاب .

ولقد انشئت صناعة خاصة لتغذية مثل هذه الاتجاهات . جون ستيفن رجل اعمال ذكي خصص شارعا باكمله لبيع منتجات مجنونة للشباب المجنون وفي شارع « كارنابي » وهو شارع ضيق موازٍ لشارع ريجنت ، يطلقون عليه اسم شارع الانانة لانه يضم ١٥ محلا يملك ـ جون ستيفن ـ منها عشرة يعرض منتجات بيوت الازياء المجنونة .

ملابس من الجلد والفانلة للفتيات بينما الملابس ذات الخيوط الذهبية والفضية تخصص للفتيان . الاحذية ذات الرقبة للفتيات بينما الاحذية بالكعب العالي للفتيان ! وكلما زاد طول شعر رأس الفتيان كلما ازداد قصر شعر رأس الفتيات وهكذا كل شيء انقلب في انجلترا ولم تعد تتبع اي مقاييس او تؤمن باي مبادىء !

أخبار تهمك

الرجل السمين ينجب الذكور !

قال علماء السويد انهم اكتشفوا بعد ابحاث طويلة ان الاشخاص الذين يميلون الى السمنة ينجبون ذكورا اكثر من البنات !

واضاف العلماء قائلين :

« ان الغدد الهرمونية المذكورة لدى الرجال المكتنزي الاجسام اكثر منها لدى الاشخاص النحفاء » وقالوا :

« لقد وضعوا دراسة بهذا الشأن بعد احصاءات دقيقة اجروها على ثلاثة آلاف حالة » ..

ومضى العلماء قائلين :

« ان الرجال الممتلئين عافية وصحة اقدر على تحمل مسؤوليات الحياة الزوجية من سواهم الا ان اعمارهم اقصر نظرا للشحم الكثير في اجسامهم » ..

ومن المنتظر ان ينشر العلماء تقريرهم الضافي في كتاب قريبا .

علاقة الوالدين ومستقبل الطفل

ان العلاقة بين الاب والام هي التي تحدد الى حد كبير صفات الطفل وسلوكه في حياته الحاضرة والمستقبلة فالطفل الذي ينمو في اسرة يخرص الوالدان فيها على توفير جو من العلاقات الاجتماعية كله تفاهم متبادل مع الاخلاص العميق ينمو فيها الطفل طبيعيا صحيا لا يميل الى العدوان او العصيان او الانحراف .

واما الطفل الذي يعيش في جو من النزاع الدائم بين الام والاب وفي سلسلة متكررة من الشجارات واختلاف الرأي سوف يكتسب عادات عدوانية سيئة تؤثر في سلوكه وتعطل من نموه النفسي والاجتماعي .

ومن المحتمل ان تؤثر هذه العلاقات السيئة بين والديه على حرصه على مواصلة التعليم والجد في التحصيل .

اكثر من الماء

الماء يلي الاكسجين في احتياج الجسم له : انه ليس عنصرا غذائيا فقط بل هو وسيلة مواصلات جميع العناصر الغذائية .

المعروف ان الجسم يحتاج من الماء يوميا الى حوالي لترين ونصف لكل الف سعر من الطعام وذلك في الظروف الجوية والعملية المعتدلة .

انخفض المواليد والسبب واضح !

اصبحت ٥٠ بالمئة من مراكز تنظيم الاسرة في هونج كونج تستخدم الوسيلة اللولبية في منع الحمل .

وقد انخفض معدل المواليد في هونج كونج من ٣٢ في الالف سنة ١٩٦٣ الى ٢٦ في الالف هذا العام وينتظر خفض نسبة المواليد الى ٢٠ في الالف خلال العشر سنوات القادمة .

في عيد الاسرة

يستعمل سمن

نباتين

لصناعة الجاتوه والمعجنات والحلويات

بالاضافة لاستعماله

في كافة انواع المقالي والطبخ

لونه ابيض ـ خالي من الشحوم

ـ مزود بالفيتامينات ا و د

انتاج شركة مصانع الزيوت النباتية نابلس

كلمات ...

ـ بقلم : مصطفى سرحان ـ

● لو ان كل من يصلي يصلي لله لوجدنا الحياة اجمل بكثير مما هي عليه الان ...

● ليست الصفة هي المعبرة عن الشيء كما يقولون ولكنها مجرد لون من الالوان يحمل وصفا ظاهريا ربما يكون صادقا او لا يكون .

● عندما ينتظر الضعف عاطفة النفس تكون في تلك الحالة استهل بكثير من اي وقت مضى بخلق المزيد من الاعداء لان العداوة لم تكن لتقاما او وحيا وانما تخلق عندما تقوم النفس بصنع المبرر لوجودها . عندئذ يلتف من حولها الاعداء ، وتكون هي السبب الاول في وجودهم .

● حين يفكر الانسان بنفسه وينظر اليها نظرة التمعن بالحقيقة يكون قد فكر بكل الناس وكذلك عندما يجهلها .

● يقولون ان الصغر لا تعرف العاطفة ، فلماذا تسقينا اذن من بطونها رحيق الحياة ؟ !

● القلب الاسود كالفحم مصيره الاحتراق .

● الناس هم المرآة التي يرى فيها العاقل نفسه .

● الحياة كالبحر يغرق فيه كل من لا يعرف السباحة .

● من تلا يؤوي في الظلام فهو ميت .

● من كان يحبه الله يصعب على الناس معرفته .

« مصطفى سرحان »

اشياء نسائية ..

اسمي ما عندنا !

قال لي صاحبي وهو يتلفت حوله خشية ان يسمع ما يقوله احد وبصوت خافت كنت لا اسمعه .. احبيتها ؟ ولكن ..

قلت : وماذا ... ؟

قال : اخفر لي الشجاعة بمصارحتها بذلك او ان صح تعبيري اخشى ان لا تكون في قواميس الحرية المنوحة للمرأة صراحة كهذه .. ماذا افعل .. ؟

قلت .. رحم الله المتفلسف حين قال ..

« الاشقياء في الدنيا كثير وليس في استطاعة بائس مثلي ان يمنحهم شيئا من بؤسهم ايديهم عبراتي من ان اسكب بكائي عليهم تعزية علهم يجدون

وسلوى تمنحون اكثر من عبرات حقا تؤنبهم بها وهم احياء .. بل يا اخي الوحيد في هذا البلد اخبرتك وشقائك من اجل من تحب فهم .. ويا للاسف كثيرون كثرتهم كثرة تلك التقاليد والموانع الموروثة في كثير من بلدان هذا العالم والتي تمنع او تحول بين امثالك من ان يعبروا عن اسمى ما في هذا العالم من عاطفة الا وهي عاطفة الحب .. خصوصا اذا كان المحبوب من الجنس الاخر « الجنس المتمم » ولعل سبب ذلك ما كانت عليه اوضاع هذا الجنس في العهود الغابرة .. ونظرتنا نحن .. نحن الذين خلقنا تلك النظرة .. لسيطرتنا لقوتنا عندما كانت الحياة لبني الانسان .. واليوم وقد بدأت تلاشت هذه الاوضاع وتلك النظرة الى ذلك الجنس فقد اصبح ندا لي ولك في كل ميادين الحياة .. !

انني لاعجب من حيرتك يا اخي .. الا ان تكون انت من بقايا ذلك العهد الذي ولى ، بدليل ان نظرتك لفتاتك ما زالت كنظرة جدك .. فيها الخشية وفيها الرهبة والحياء .. ولما هذا كله وانت لا تنوي القيام بجريمة .. انني لاعجب من متناقضات هذه الحياة .. فكيف يخشى الانسان او يخجل ان يقدم الثمن واسمى ما عنده لانسان اخر ..

« ع ح »

رأي غريب ..

الرجل اولا .. والمرأة ثانية ..

تلك هي سنة الطبيعة .. والحياة !

عاشت المرأة لا سيما في الشرق مهضومة الحقوق حتى وقت قريب فكانت حبيسة اربعة جدران واذا سارت في الشارع تظل على الحياء محجوبة من خلال البرقع . ومهمتها الرئيسية كانت حفظ الجنس البشري واستمرار الحياة في هذا الكون !

وقبل مدة قصيرة قام جمع من المصلحين الاجتماعيين يناصرون المرأة وبالفعل اثمرت جهودهم ومنهم قاسم امين والفيلسوف جميل الزهاوي وغيرهم . هؤلاء ركزوا اهتمامهم في واجب تعليم المرأة واعادة حقوقها التي اباحها الشرع . وفعلا استعادت المرأة الكثير من حقوقها ..

ولكن المرأة هنا في الشرق جعلوها عاملات الى الامام ومن ثم الى المطالبة بالمساواة مع الرجل . والعامل الاول هو النجاح الذي حققته في السنين الاخيرة والثاني هو تطلع المرأة الشرقية الى المستوى الذي وصلته المرأة الغربية . وهنا يجتمع بالمرأة الشرقية ان تتفهم المكانة الاجتماعية بالنسبة للمرأة الغربية وتسلط على بحثها نور العقل . واذا فعلت ذلك فهي تخرج بحقيقة واضحة : ان ما يوافق المرأة الغربية لا يوافق المرأة الشرقية لا سيما من حيث العلاقات الاجتماعية حيث لا توجد الروابط العائلية .. وكذلك لا ترضى ان تنافس الرجل للعمل في المواد الميكانيكية والهندسية وقيادة السيارات العمومية وغيرها الكثير مما تقوم به المرأة الغربية .. لان اي خصوص من هذا القبيل يسيء اول ما يسيء الى انوثتها . اما اذا ارادت المرأة الشرقية ـ ولا اظن ذلك ـ ان تتنازل عن انوثتها فهذا بحث اخر !

وتتردد على الالسن « المرأة تحارب من اجل المساواة بالرجل » . والمعنى القريب ان الرجل بالنسبة لها هو عدو . فكيف يكون عدوا وهو ابوها واخوها وزوجها ؟ هل المسألة مسألة حرب ما بين جبهتين ام مسألة تقارب وتفاهم ؟ كم يكون اجدى لنا ولمجتمعنا ان نقول ان المرأة اخذت تساعد الرجل في نطاق صلاحياتها لا ان تنافسه ! وتحاول الانتصار عليه ؟

اني اؤمن بالرأي القائل « متى تساوت المرأة مع الرجل فقد اصبحت سيدته » وهذه المساواة التامة لا يمكن تحقيقها ! ان الطبيعة اوجدت الرجل ليكون الاول والمرأة لتكون الثانية ! واما اذا « استرجلت » المرأة ، فذلك يكون شرفا للرجل لانها تتشبه به وتحاول تقليده . واما بالنسبة لها فتكون النتيجة سلبية لانها والحالة هذه تبرهن على ان طبيعتها قاصرة وتريد ابدالها بطبيعة الرجل وفي هذا اهدار لانوثتها التي هي اهم مقومات كيانها . ومن ناحية فلسفية اقول ان الرجل والمرأة وجدا ليكمل احدهما الاخر وفي هذه الحالة لا بد من وجود طرف يرجع على الطرف الثاني . وهذا ما ذهب اليه ارسطو منذ ٢٢ قرنا حين قال « المرأة ضعيفة الارادة ولذا ليست اهلا للاستقلال خلقا او وظيفة .. الشجاعة في الرجل ان يأمر فيطاع والشجاعة في المرأة ان تؤمر فتطيع » .

« لويس حنضل »

انت حرة ولكن ... لي حدود !

انت حرة . ولكن ليست كل الحرية . منت في هذا الكون وحدك . ان حريتك مرتبطة بحرية الذين يعيشون معك .. فالحرية ليست حرية الفرد ، بتصرف كما يشاء .

الحرية في معناها الحقيقي .. هي حرية الجماعة في مجتمعها . بحيث توفر لكل فرد في هذا المجتمع ، كل فرص الحياة .. من علم وعمل وكون . فالمجتمع اذن مسؤول عن الفرد . والفرد بالتالي مسؤول امام المجتمع .. له حقوق المجتمع حقوق . وعليه للمجتمع واجبات .. انت حرة .. لتشتري اي كمية طعام . طالما في جيبك نقود . ولكنك لست حرة في شراء كمية طعام لاسرتك . يمكن ان تكفي طعاما لاسرتين او اكثر .. فماذا تدخل انسان وقال لك : انك بذلك تحرمين الاخرين من الطعام . فهل تثورين وتصرخين في وجهه بانك حرة ؟ فانت حرة في شراء طعامك . ولكنك لست حرة في سرقة طعام الاخرين باسم الحرية ..

هنا يتدخل المجتمع ليمنعك ويصرخ في وجهك : لا تسرقي في الاكل . ولا تسرقي طعام الاخرين . اشتري حاجتك . واتركي الاخرين يشترون حاجتهم .. فالحرية اذن هي ان تعيشي وان تتركي الاخرين يعيشون .. من حقك على المجتمع ان تعيشي موفورة الكرامة .. ولكن من حق المجتمع عليك ان تدفعي حياتك . فلا تسرقي . ولا تجوري على معيشة الاخرين ..

عبد الله الديك ـ عمان

في فن جمالك

اذا كنت .. في العشرين !

اذا كنت في العشرين من عمرك فانت بلا شك تتمتعين ببشرة ناعمة مورقة وتمارسين بعض انواع الرياضة وفي هذه المرحلة تجنبي استعمال كريم الاساس الا اذا كانت هناك تجاعيد في الوجه تريدين اخفاءها . واحذري استعمال المنقال لعينيك ولا تستخدمي الاحمر القاتم . واعرفي لون عينيك جيدا لتختاري نوع احمر الشفاه الذي يناسبك .. وليتسجم مع الوجه ولون العينين فالعيون السوداء يناسبها الاحمر المشوب بالازرق والرمادي . اما احمر الخدود فينبغي ان يكون هادئا ..

والحاجبان لهما دور هام في توازن اجزاء الوجه . فلا تنسي ان تنزعي منهما الشعر الزائد كلما يطلب الامر ذلك وان ترسميهما بلمسات خفيفة من القلم . ومن المهم جدا وخاصة في هذه السن ان تظل الحواجب طبيعية او على الاقل يجب ان تبدو كذلك .

واكتف برسم خط بسيط على العينين اذا كانت العينان ذابلتين . ولا تنسي انه لا يحسن بك استعمال المساحيق ذات الالوان القاتمة لتجميل الوجه .. ويمكنك استخدام البودرة والكريم بمقدار خفيف .

اعلان

مديرية السير العامة في عمان ـ ماركا

بحاجة الى متعهد لالتزام تأدية المديرية ضمن الشروط المطلوبة ويفضل احسنها

يرجى من كل من يتمكن بنفسه الكفاءة مراجعة مديرية السير خلال ساعات الدوام الرسمي ولغاية ٢ـ٦ـ١٩٦٦

المقدم

مدير السير العام

« طلال المرافعي »

كانت متقاطعة

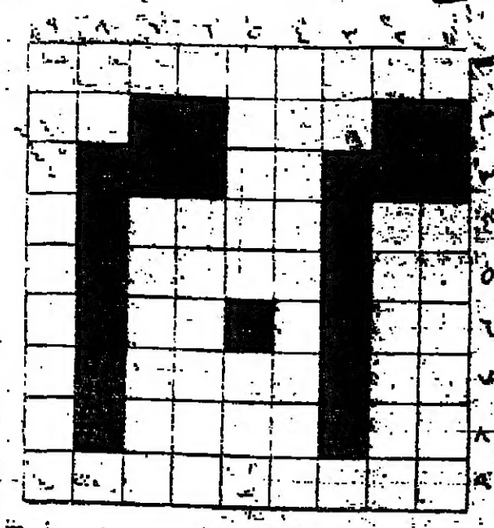

اعدها : عيسى عطاالله حنضل ـ بيت لحم

افقي

١ـ ممثلة غربية
٢ـ تقال على التلفون ـ حرفان متشابهان
٣ـ مثلنا ارز
٤ـ الامر من تاب ـ عكسها بمعنى الاقبال الكبير على الشيء
٥ـ لا بلغة اجنبية ـ بمعنى لاتذكري
٦ـ اداة التعرف ـ عكسها الطائرة ـ النفاثة
٧ـ تصف ثياب ـ عكسها ناس
٨ـ جدها في وريد ـ قرآن معبرة
٩ـ فيلم لعبد الحليم حافظ

عمودي

١ـ عكسها مسؤول كبير
٢ـ ايقاع موسيقي لطيف
٣ـ عكسها قادم
٤ـ الراحة والانبساط
٥ـ مدينة في سويسرا ـ جدها في فنان
٦ـ المياه المتجمعة الوسخة
٧ـ عكسها لعبة محببة للاطفال
٨ـ حرفان متشابهان
٩ ـ عملة اجنبية

حل اللغز الماضي

افقي : ١ـ وهيب ـ اذ ٢ـ دروع ـ سد ٣ـ دي ـ لنكولن ٤ـ عتب ـ ذاعي فت قرن ٦ـ بدا ـ لد ٧ـ رد ـ وديال ٨ـ عدو ـ نهر ٩ـ ددد ـ دبي

عمودي : ١ـ وديعة ـ بعد المنورة ـ رو ٢ـ ري ـ بدور ٤ـ بعل ـ قدر ٥ـ اردن ـ ند ٦ـ اسكان ـ وهن ٧ـ يسوع ـ يزد ٨ـ لبي ـ لب ٩ـ لن ـ دل

اعلان

اعلن بالاستناد للمادة ١/١٣ من قانون البلديات رقم ١٩٥٥/٢٩ بانه قد تم اعداد جداول الناخبين بمنطقة بلدية عرابة وسيتم تعليقها لمدة اسبوع ابتداء من ٢٦ـ٥ـ٩٦٦ وحتى مساء الاربعاء الموافق ١ـ٦ـ٦٦ في متصرفية لواء جنين ودائرة بلدية عرابة وعلى ابواب مساجد عرابة ويجوز لاي شخص خلال السبعة ايام المذكورة ان يعترض على الجدول طالبا ادراج اسمه فيه او ادراج جواز انتخاب غيره للعضوية باعتراض خطي يقدم لرئيس لجنة تسجيل الناخبين في مكتب جوازات جنين على النموذج المقرر الذي يمكن الحصول عليه مجانا من بلدية عرابة .

رئيس لجنة تسجيل الناخبين
لمنطقة بلدية عرابة

مطلوب ناسخة

مؤسسة تجارية بحاجة الى ناسخة باللغتين العربية والانكليزية والراتب جيد بحسب الكفاءة

المراجعة يوميا من الساعة ١٠ ـ ١ صباحا

هاتف ٣٧٩٩٥ ـ ص.ب ١٠٤٢ ـ عمان

جميع افراد العائلة يفضلون

المارجرين

جولد بيم

جولد بيم للسندوش مع المربيات
جولد بيم للطهي
جولد بيم للحلويات

له جميع مزايا الزبدة الطبيعية
من انتاج شركة مصانع الزيوت النباتية بنابلس

علاج الاضطرابات المعوية

أنتروفيوفورم

سيبا

Entero-Vioforme

CIBA

هكذا من الاصل

من ملفات القضاء الأردني

جثة كبيرة

يرويها: «ابو باسل»

« ١٤ »

حاول الضابط ان يهتدي الى الرجل المليم ، وباءت كل محاولاته بالفشل ، فعاد يركز التحقيق على صاحب جواز السفر ، لعله يصل الى معلومات تلقي اضواء جديدة على القضية

فسأله عن كيفية تعرفه على الرجل الغريب ، فادلى بالشهادة التالية :

ـ تعرفت على الشخص المذكور اثناء وجودي في بيروت

وسئل عن تاريخ ذهابه الى بيروت ...

فذكر تاريخا محددا ، وقيدوه بالتاريخ المثبت على الفيزا. فوجد مطابقا ..

واستطرد المتهم يقول :

ـ كانت بيننا صداقة متينة ، فانا مفلس ، وهو مثر ، وكان يقدمني لمناسبي كسكرتيره الخاص ، وكان يصحبني الى المحلات العامة ، ولم يكن يغيب لي طلبا ، وقد اخلصت له ، كما انه كان يكن لي الاخلاص بالوفاء التام ...

وقال المتهم :

ـ لقد اعطاني مبالغ كبيرة ، وكنت ارسل بعضها الى اهلي في الاردن

واستأنف المتهم شهادته قائلا :

ـ لقد قابل عليها كبيرا من طالبي الاستخدام في بيروت وكنت اتولى تسجيل اسمائهم ، وادون التفاصيل الكافية عن كل واحد منهم وكثيرا ما كانوا يقدمون لي رشوات ، وكنت اطلع الرجل الغريب على كل فلس قبضه ، فيأخذ منها ما يرغب ويترك لي الباقي ..

وسئل المتهم عما اذا كان يعتقد ان الرجل الغريب صادقا ام انه كان ينتحل شخصية وكيل اعمال لعدة شركات بقصد التغرير ، وابتزاز الاموال ..

فرد المتهم بكل هدوء :

ـ لا اعتقد انه كاذب .. كان يفد لزيارته سادة البلاد واعيانها ، وكان يلبي طلبات الجميع ، وكان موضع احترام الكل ..

وسأله الضابط عما اذا تم توظيف احد من الذين قابلوه بقصد الاستخدام ، فرد قائلا :

على ما اعرف ، لم يجر توظيف اي واحد ، ولكنه افهمني انه يستطيع تقديم المساعدة لهم فور عودته الى بلاده ..

واستوضح الضابط عن سبب اخذ الرشوات ما دام يحمل صفة وكيل اعمال لشركات رسمية

فاجاب المتهم :

ـ كان يقول لي ان ما تاخذه منهم لا يساوي نصف راتب شهر واحد من الرواتب السخية التي ستدفع لهم .. والحقيقة انه لم يطلب اي فلس منهم ، بل كانوا يدفعون عن طيبة خاطر ..

وتوجهنا من لبنان الى سوريا ، ومكثنا في دمشق خمسة عشر يوما ، وقابلنا عددا من الشباب ، واخذنا جوازات سفرهم ، كما فعلنا في بيروت تماما ..

ثم جئنا الى عمان ..

وقال لي انه سيمكث يومين في عمان ثم يتوجه الى بلده لاستكمال معاملات اصحاب الطلبات ..

واوصلته الى هذا الفندق ..

وكان جواز سفري معه ، وقد وعدني ان يعطيني حال وصوله بلاده ..

وقال لي انه يرغب الزواج من امرأة اردنية ..

لم اخذ هذه الكلمة على محمل الجد ، فقد سمعته يذكر نفس العبارة في كل بلد ..

وردد مرارا وتكرارا ، وكنت اضحك ملء شدقي ، لم اكن اعيرها اي اهتمام ، واعتبرها من نوع الدعابة

ثم قال لي انه لن يسافر الى بلده قبل ان يتزوج باردنية ..

واقسم على ذلك

وخفت ان يطول مكوثه هنا فاتاخر عن الالتحاق بالوظيفة التي وعدني بها ..

وزارني في البيت ..

كان يحمل هدايا ثمينة ، وتفتح الصغير والكبير من اهلي بهبات سخية واحبه الجميع ..

وراى اختي ..

وطلب ان يخلو بي لحظة ..

فرجوته ان يتريث ، فلم يقبل ..

ونهض ..

وناداني قائلا :

ـ انا عاوزك في قضية هامة جدا

« يتبع »

معرض لقصة الانتداب البريطاني

وثائق الحكم البريطاني في الشرق الاوسط

اوكسفورد ـ رويتر ـ افتتح في اوكسفورد معرض لوثائق تتعلق بالحكم البريطاني والدبلوماسية البريطانية في الخارج بينها ما يتعلق بالشرق الاوسط .

ويضم المعرض وثائق من سجلات المستعمرات في جامعة اوكسفورد ومجموعات من كلية سانت انطونيس لمستندات خاصة تتناول الشرق الاوسط .

وقالت المس اليزابيث مونرو الزميله في كلية سانت انطوني ومؤسسة مجموعة الكلية ان معظم قصة الانتداب البريطاني على فلسطين موجودة في اوراقنا منذ بدايته المجهولة الى نهايته المذلة .

وهناك رسالة كتبها اللورد كرومر عام ١٩١٤ اي قبل ان يقود لورانس الثورة في الصحراء بسنتين .

اسبانيا تدعم المقاطعة العربية

مقاطعة شركتين امريكية ويابانية

دمشق ـ اقليمية ـ اعلن رسميا ان مقاطعة عربية عامة قد فرضت على شركة « هينو موتورز » اليابانية لتصنيع السيارات . وقال السيد محمد محجوب المفوض العام للمكتب الرئيسي لمقاطعة اسرائيل ان شركة هينو موتورز اعطت امتيازا لشركة كايزر لايلين الاسترالية لتجميع سيارات من نوع كونتيسا في اسرائيل وواصل السيد محجوب يقول ان هذا العمل يشكل خرقا صريحا لانظمة مقاطعة اسرائيل .

وقال ان قرار مقاطعة شركة زينيث الاميركية للمنتجات الالكترونية الذي اتخذه المكتب الرئيسي في مطلع شهر ايار الحالي وضع موضع التنفيذ في جميع البلاد العربية .

ورحب السيد محجوب في تصريح صحفي له بموقف الحكومة الاسبانية التي تحرص على علاقاتها الوثيقة مع الدول العربية . وقال ان الحكومة الاسبانية تتدخل لدى الشركات الاسبانية التي تتعامل مع اسرائيل لانهاء هذا التعامل المخالف لقيود المقاطعة . وقال السيد محجوب ان اسماء عدة شركات اسبانية رفعت من جداول الحظر بفضل جهود حكومة مدريد . وذكر ان المكتب الرئيسي للمقاطعة اشعر السفارة الاسبانية هنا بذلك .

نجحت محادثات الخط الحجازي

دمشق ـ اقليمية ـ اختتمت في دمشق اجتماعات استغرقت ثلاثة ايام بين وزراء المواصلات في سورية والاردن والمملكة العربية السعودية كانت الغاية منها دفع عجلة العمل في مشروع اعادة تسيير الخط الحديدي الحجازي .

وصرح السيد سعيد الدجاني وزير النقل الاردني بان وزراء مواصلات الدول الثلاث وضعوا خلال هذه الاجتماعات نظاما موحدا لادارة مشروع الخط يقوم على مكتب فني واخر اداري وقالت مالي يرئسها مدير عام يكون مقره دمشق وقال السيد الدجاني ان الاجتماعات اسفرت عن تفاهم تام ومطلق بالنسبة الى جميع القضايا العامة والتفصيلية وقد توخى الوزراء مصلحة البلاد العربية والاسلامية . واضاف السيد الدجاني يقول ان انجاز تمديد خط حاتم الى جانب الخط الحديدي سيتم في الوقت ذاته الذي ينتهي فيه تمديد الخط الحديدي اي في اواخر سنة ١٩٦٨ . وسيعود وزير النقل الاردني الى عمان اليوم .

محادثات لنبين مع وفد الجنوب

لندن ـ رويتر ـ اجرى كبار وزراء حكومة اتحاد الجنوب العربي الذين يعقدون محادثات هنا مع الحكومة البريطانية هدفها الحصول على مساعدات لتعزيز جيش الاتحاد مباحثات جديدة امس مع مسؤولين بريطانيين ومن المتوقع ان تنتهي الجولة الحالية من المحادثات التي مضى عليها الان ثلاثة ايام في اواسط الاسبوع القادم ويريد الوفد الوزاري الزائر ان يرفع قوة جيش الاتحاد النظامي من خمس كتائب الى عشر للمشاة ومن بطارية مدفعية الى بطاريتين . وقال مسؤولون بريطانيون ان الوفد يريد ايضا ثماني طائرات نفاثة مقاتلة من نوع هوكر هنتر وحوالي ١٢ طائرة استكشاف ونقل وهليكوبتر وعددا من السيارات المصفحة وزورقين لخفر السواحل .

الجلاء البريطاني عن الخليج والشرق الاوسط

لندن ـ قدم عدد من اعضاء مجلس العموم مشروع قرار الى المجلس يطالب بسحب القوات البريطانية من الخليج العربي والشرق الاوسط ويدعو المشروع الى اتخاذ اجراءات جذرية لتخفيض ما وصف بالتزامات بريطانيا في منطقة شرق السويس قبل عامي ٦٩ و ١٩٧٠ .

مباحثات الصباح مع اللواء عارف

الكويت ـ اقليمية ـ ذكرت مصادر مأذونة ان مسائل تتعلق بالحدود وتطوير التجارة وتعزيز التعاون سيكون مدار بحث عندما يقوم الشيخ صباح السالم الصباح امير الكويت بزيارة لرئيس العراقي عبد الرحمن عارف في شهر حزيران القادم . وقالت المصادر المأذونة ان الكويت تريد حل جميع مسائل الحدود مع العراق لانها تشمل مشروعا لجر المياه من العراق الى الكويت

توقع حكومة عراقية جديدة

يشترك فيها البزاز والبكر وشبيب ويحيى

بيروت ـ قالت جريدة « الحياة » ان الانباء الواردة من العراق تتوقع ان تتم تطورات سياسية هامة هناك خلال الايام القليلة القادمة يكون من ابرز معالمه اجراء تعديل وزاري على شكل ائتلاف برئاسة الدكتور عبد الرحمن البزاز ويضم مختلف التيارات السياسية في العراق . ومن المتوقع ان يضم الائتلاف الوزاري الجديد عناصر معتدلة من حزب البعث يمثلها السيدين احمد البكر رئيس الوزراء الاسبق وطالب شبيب وزير الخارجية الاسبق . وكان السيد شبيب قد عاد من القاهرة وبرفقته وزير الدولة الاسبق السيد حازم جواد واجريا مباحثات مع المسؤولين العراقيين

كما سيضم الائتلاف المتوقع ممثلين عن الجيش وعلى راسهم الفريق طاهر يحيى رئيس الوزراء السابق وممثل عن جماعة اللواء عبد العزيز العقيلي وزير الدفاع السابق

كما ان من المتوقع ان يشترك السيد صديق شنشل في الوزارة الجديدة ممثلا للعناصر التي تدعو للاعتدال

وقالت الحياة انه قد تقرر ابتعاد حركة القوميين العرب عن هذا الائتلاف بسبب صعوبة العثور على عناصر معتدلة منها وبسبب الشروط التي فرضوها للاشتراك في الوزارة المذكورة

وصل ماخوس الى الجزائر

الجزائر ـ رويتر ـ صرحت مصادر سورية بان الدكتور ابراهيم ماخوس نائب رئيس الوزارة السورية ووزير الخارجية قابل امس العقيد هواري بومدين رئيس وزراء الجزائر وسلمه رسالة من الدكتور نور الدين الاتاسي رئيس الدولة السورية . وقالت المصادر ان الدكتور ماخوس والعقيد بومدين تباحثا في مقابلتهما التي استغرقت ساعة في تعزيز العلاقات بين البلدان العربية . وكان الدكتور ماخوس الذي عمل طبيبا في الجيش الجزائري خلال حرب الاستقلال قد وصل الى هنا ليلة امس الاول . واجتمع امس ايضا الى السيد احمد طالب وزير التربية الوطنية والسيد العربي سعدوني وزير الاوقاف والسيد عبد الكريم بن محمود وزير الشباب والرياضة . وصرحت مصادر مقربة من وزارة الخارجية الجزائرية بان الدكتور ماخوس سيبحث كذلك في تعزيز العلاقات الاقتصادية مع الجزائر خلال زيارته التي تستغرق ثلاثة ايام . ومن المقرر ان يعقد محادثات مع السيد شريف بلقاسم احد كبار المسؤولين في حزب جبهة التحرير الوطني الحاكم

نجحت الاتصالات السرية لتحذير سورية

دانيا زعيم محاولة انقلاب في دمشق

بيروت ـ قالت جريدة « الحياة » ان الدكتور ميشيل الدروبي ممثل سورية لدى الامانة العامة في الجامعة العربية صرح بان نتائج اتصالاته مع المسؤولين في الجمهورية العربية المتحدة كانت مشجعة للغاية وان هذه النتائج ستظهر في وقت قريب جدا

وقال الدكتور الدروبي ان اجتماعا تركيا سيعقد في وقت قريب قد يكون ثلاثيا يضم بعض المسؤولين المصريين والسوريين او ثلاثيا تحضره ايران

وقالت « الحياة » انه علم بان تقريرا رسميا سوريا على مستوى عال يغادر دمشق لحضور هذا الاجتماع في وقت قريب

ومن جهة اخرى قالت « الحياة » ان المعلومات التي وصلت الى بيروت تفيد بان الحكومة السورية اعلنت حالة التعبئة العامة وصادرت يوم امس السيارات الكبيرة لاستخدامها في نقل الجيش كما صادرت الافران لتبيع بيع الخبز يجري باشراف الحكومة .

واضافت « الحياة » ان الاوساط المطلعة تحدثت عن محاولة انقلابية قامت بها القيادة البعثية القومية برئاسة الضابط علي حماد ، لكنها احبطت والقي القبض عليه مع خمسة من كبار الضباط .

وبلغ عدد المعتقلين من مدنيين وعسكريين حوالي المئة .

انتهى التحقيق في مقتل مروة

بعد ان قتل قاتل نقاتيل البريطاني

بيروت ـ اجمعت الصحف اللبنانية الصادرة امس على ان التحقيق مع عدنان سلطاني قاتل السيد كامل مروة صاحب جريدتي « الحياة » و « الديلي ستار » قد انتهى تقريبا بعد ان ادلى السلطاني باعترافات كاملة وقام بتمثيل الجريمة فجر امس الاول في مكاتب دار « الحياة » .

وقد انهار السلطاني واعترف بكافة التفاصيل عندما قيل له بان شريكه في الجريمة محمود الارواوي قد وجد قتيلا قرب الحمام العسكري في المنارة . وكان التحقيق قد فاجأ القاتل بهذا النبأ ليعرف مدى تأثيره عليه ، علما بان جثة القتيل التي عثر عليها لم تكن جثة الارواوي .

وقد ادلى السلطاني باعترافات جديدة لم يذكرها من قبل .

وفجر امس الاول اتيد الى دار « الحياة » بعد ان طوقت المنطقة قوات من رجال الامن وقام بتمثيل الجريمة كاملة . وقال انه دخل الى مكتب السيد مروة في الوقت الذي كان فيه محمود الارواوي عامل الهاتف يستعد لادارة رقم هاتف السيد كامل مروة حسب الخطة الموضوعة .

وفي داخل غرفة مروة وقف القاتل عند طرف مكتب الفقيد الى الجهة اليسرى والقى بالحقيبة التي كان يحملها ليخرج منها الرسالة الخدعة . وكان الارواوي قد ابلغ مروة بان شخصا يحمل رسالة مهمة يريد تسلمها له شخصيا .

وبعد ثوان اخرج الرسالة وناولها الى الفقيد الذي مد يده اليسرى لاستلامها وفي هذه اللحظات رن هاتف الفقيد فتناول السماعة بيده اليمنى ، وهكذا كشف صدره للقاتل وبسرعة خارقة كان القاتل قد تناول المسدس من الحقيبة واطلق على صدر الفقيد لجهة القلب الرصاصة القاتلة .. فهب المغدور عن كرسيه ودار حول مكتبه يواجه القاتل ، فتعثر بشريط الهاتف الذي وقع على الارض واصطدم بالقاتل ودفع به نحو باب الشرفة الزجاجي ، فتحطم الزجاج ودوى صوت تكسره فارتد القاتل الى الفقيد ودفعه حيث سقط الى الارض والدم ينزف منه وهنا حاول القاتل ان يسدد رصاصة ثانية الى الفقيد كي يتأكد من مقتله فروكب المسدس وارتبك القاتل فسقط المسدس من يده وخرج من الغرفة من الباب الذي دخل منه حيث التقى بمحررين اثنين من الدار كانا قد اسرعا لمعرفة مصدر تحطم الزجاج فاشار اليهما بان الزجاج قد تحطم في الطابق الارضي وبادر القاتل على مهل وبرباطة جأش مدهشة نحو الطابق الارضي . وكأنه لم يقترف جرما ، ولم يسفك دما ، ثم طورد والقي القبض عليه .

وقال عدنان السلطاني انه كان ينتظر ان تأتي سيارة تقل اربعة اشخاص مسلحين لانقاذه والفرار به ، ولكنها لم تأت . فالقي القبض عليه .

وقال السلطاني في اعترافاته الجديدة انه كان من المقرر اغتيال مروة قرب منزله في بيت مري ، الا ان صعوبة تنفيذ ذلك جعلت الجهاز الارهابي يقرر تنفيذها في مكتبه بدار الحياة .

بدأت المحادثات بين المتحدة وسورية

القاهرة ـ رويتر ـ بدأ وفد تجاري سوري محادثات مع مسؤولين في الجمهورية العربية المتحدة امس بهدف عقد اتفاق تجاري بين البلدين ان الوفد السوري قد وصل الى هنا يوم الاحد الماضي وبدأ في اليوم التالي الجولة الاولى من المحادثات التي تعتبر اول بين سورية ومصر منذ ان انفصلت سورية عن الجمهورية العربية المتحدة في شهر ايلول سنة ١٩٦١

الوفد السوري سافر الى العراق

دمشق ـ اقليمية ـ غادر وفد من خبراء السوريين دمشق بطريق الجو بغداد لاجراء محادثات مع المسؤولين العراقيين تتناول استثمار مياه نهر الفرات واقامة سدود على النهر في البلدين . وصرح مصدر رسمي في دمشق ان المحادثات بان محادثات الوفد الذي يرئسه السيد نور الدين الرفاعي وزير الاشغال السابق ستقتصر على النواحي الفنية لخطط استثمار مياه النهر .

مواصلة محاكمات (الاخوان المسلمين)

القاهرة ـ رويتر ـ طلب السيد فتوح بلتاجي ممثل الادعاء في محكمة امن الدولة العليا التي تنظر في قضية تسعين متهما من جماعة الاخوان المسلمين بتهمة الحكم بالسجن مدى الحياة على ١٢ متهما . وقال ممثل الادعاء ان هؤلاء الذين ينتمون الى ما يعرف بالتنظيم الاستخباري مذنبون بالتآمر الجرمي للاطاحة بنظام الحكم القائم في البلاد واغتيال زعمائه وتدمير المنشآت الرئيسية . وقال متهمان في محكمة اخرى تنظر في قضية ستين متهما اخرين من الجماعة يعرفون باسم تنظيم الدولة انهما درسا على استخدام السلاح وتفجير القنابل .

استئناف العلاقات بين لبنان وايران

بيروت ـ قالت جريدة « الحياة » ان العلاقات الدبلوماسية ستستأنف بين لبنان وايران قريبا . وقالت انه كان للمساعي الحميدة التي بذلها وزير خارجية دولة عربية شقيقة اثر كبير في ازالة سوء التفاهم بين لبنان وايران .

احتجاج ايراني الى العراق

طهران ـ رويتر ـ اعلن رسميا في طهران ان ايران قدمت احتجاجا قويا الى العراق على غارات جوية مزعومة قامت بها طائرات نفاثة عراقية على قرى الحدود الايرانية . وقال ناطق باسم وزارة الخارجية ان اضرارا بالغة لحقت بالقرى

وقال ان اجهزة الدفاع الايرانية المضادة للطائرات ابعدت الطائرات المغيرة

لجنة الدفاع الشعبي في سورية

دمشق ـ اصدر السيد محمد عيد عشاوي وزير الداخلية السورية امرا اداريا بتشكيل اللجنة العليا للدفاع الشعبي وتسمية اعضائها .

ازداد التوتر بين دول المغرب

تونس ـ رويتر ـ تخيم غمامة على افتتاح معرض تونس الدولي اليوم بينما رفرفت اعلام الدول الاربع والعشرين المشتركة في المعرض في شوارع العاصمة فقد اعلن ان مؤتمر وزراء الاقتصاد والتخطيط في المغرب والجزائر وتونس المقرر عقده في تونس اليوم بحيث يتفق وافتتاح المعرض قد تأجل . وتقول مصادر مطلعة ان السبب في ذلك يعود الى التوتر الذي طرأ اخيرا على العلاقات بين هذه الدول الثلاث والذي تعتبر الحرب الصحفية بين الجزائر وتونس احدى مظاهره .

غيانا البريطانية اصبحت « غويانا » المستقلة

جورجتاون ـ رويتر ـ اقام السكان حلقات الرقص والغناء الشعبي في جورجتاون في الوقت الذي اصبحت فيه بلادهم « غيانا البريطانية » دولة مستقلة تعرف باسم ـ غويانا ـ والعقود الثالث والعشرين في الكومنولث البريطاني .

وعزفت فرق الموسيقى الحانها واطلقت المدافع والالعاب النارية بينما انزل العلم البريطاني عند منتصف الليل تماما منهيا حكما بريطانيا استمر ١٢٥ سنة في هذا الجزء الساحلي الصغير الواقع في امريكا الجنوبية وانطلقت الهتافات عندما ارتفع علم غويانا الجديد الذي يتألف من الالوان الاسود والاخضر والذهبي والابيض والاحمر مكان العلم البريطاني .

خامس فضيحة فساد في المانيا

قضايا رشوة بين موظفي وزارة الدفاع

بون ـ رويتر ـ اخذ مزيد من الاتهامات بوجود فساد في وزارة الدفاع الالمانية الغربية يهدد بقيام خلاف سياسي في بون .

وقالت هيئة صحفية برلمانية تؤيد الحزب الديمقراطي الاشتراكي ان فضيحة كبرى تتعلق بالدفاع ستأتي في اعقاب تحقيق بدأ حول الفساد .

وقد كشف مكتب المدعي العام في بون النقاب في وقت سابق عن هذا الاسبوع عن انه يحقق في قضايا رشوة مشتبه بها بين المسؤولين في وزارة الدفاع .

ويدعي الديمقراطيون الاجتماعيون ان مديرا للشؤون الموظفين وضابطا كبيرا في السلاح الجوي ومسؤولا في وزارة الدفاع لهم علاقة برشاو تتعلق بصفقة طائرات . وتبلغ الرشاوى التي دفعت مائة الف مارك ، اي حوالي ٨٫٤٠٠ جنيه استرليني . ولم يعط البيان الصحفي اية تفصيلات لدعم ادعاءات عن وجود اتهامات فساد اخرى وقال ان احزاب المانيا الغربية الرئيسة الثلاثة بما فيها الحزب الديمقراطي المسيحي الحاكم دعت الى توضيح الوضع بسرعة .

وقد تفتح نتائج التحقيق الذي يجريه مكتب المدعي العام حكومة بون في فضيحة فساد كبيرة منذ عام ١٩٥٧ .

آخر ساعة ـ بقية

المجلس لم يدرج عادة على نشر قراءات . لجنة الهدنة بصورة متصلة واشار الى ان بالامكان نشر القراءات في نص الطلب المقدم الى مجلس الامن

وصرح الدكتور الفرا بانه طلب نشر القراءات على اعتبار ان لجنة الهدنة ادانت العمل الاسرائيلي الاخير على اساس انه عمل عدواني صيت .

حرب الفيتناميون المكتبة الاميركية

الراهب كوانغ يستعرض جنازة الضابط

هوي « فيتنام الجنوبية » ـ رويتر ـ نهب طلاب من فيتنام الجنوبية المكتبة التابعة لمكتب المعلومات الاميركي في هوي امس واشعلوا النار فيها وفي قاعة للسينما ملحقة بها احتجاجا على تأييد الولايات المتحدة للحكومة العسكرية التي يرئسها نائب مارشال الجو نغوين كاو كي .

وفي الوقت ذاته تظاهر اكثر من ستة الاف بوذي خارج القنصلية الاميركية مستقبلين جنازة ضابط فيتنامي جنوبي قتل برصاص مدفع طائرة هليكوبتر اميركية للاعراب عن سخطهم على السياسات الاميركية .

ووقف الراهب تينش ترى كوانغ الزعيم البوذي للبوذيين المنشقين فوق حفرة معشوشبة قبالة دار القنصلية يستعرض موكب الجنازة كما لو كان يستعرض وحدات عسكرية . ورفعت وراءه لافتات كتبت عليها شعارات منها ليسقط الاميركيون الذين يضعون ايديهم بايدي الشيوعيين لاضطهاد الدين .

وقال المستر هنري كابوت لودج السفير الاميركي في تصريح له في سايغون ان نهب المكتبة عمل مؤسف وانه مأكد من ان هذا العمل لا يمثل رأي الشعب الفيتنامي باسره .

وقال مسؤولون اميركيون انه كان لدى بوليس هوي انذار كاف بان المكتبة قد تتعرض للهجوم . وذكر ان رئيس البوليس كان بين عشرين ضابطا وقفوا يتفرجون على نهب المكتبة دون ان يحاولوا التدخل .

وقد وصلت كتيبة من قوات الحكومة بملابس الميدان الى هوي لتتولى حماية القنصلية الاميركية في المدينة .

واعلن في سايغون ان المارشال كاو كي سيطير اليوم الى دانانغ في اول زيارة للمدينة عقب انهيار حركة التمرد ضد حكومته يوم الاثنين الماضي وذكر ان كي سيتوجه من دانانغ الى مدينة هوي لمراقبة الوضع والتحدث الى الشعب .

ومن جهة اخرى علم ان عدد قتلى الولايات المتحدة في الحرب الفيتنامية وصل في الاسبوع الماضي الى اعلى مستوى خلال الاشهر الستة الاخيرة . وقال ناطق اميركي ان ١٤٦ اميركيا قتلوا في المعارك في الايام السبعة المنتهية في ٢١ ايار الحالي واصيب ٨٣٠ جنديا اميركيا اخر بجروح في الفترة ذاتها وبلغ مجموع الاصابات بين الجنود الفيتناميين الجنوبيين في الفترة ذاتها ٢٣١ قتيلا و ٨٤ مفقودا . الا ان عدد الجرحى لم ينشر . واضاف يقول ان ١٫٢٣٥ رجلا من قوات فيتكونغ قتلوا في الاسبوع الماضي . وهذا الرقم يمثل ضعفي المعدل الاسبوعي في الشهر الماضي .

الفايا كافر من اوغندا

معركة القصر اسفرت عن ٥٠٠ قتيل

كمبالا ـ رويتر ـ اثارت عصابات « موس » نشاطها على الطرق هنا مشكلات امن جديدة في اوغندا بعد ان بدأت البلاد تعود الى حالتها الطبيعية اثر معركة قصر بوغندا يوم الخميس الماضي .

ويقوم رجال البوليس بدوريات على الطرق بين كمبالا وبقية انحاء البلاد الا ان انباء وردت الى هنا ذكرت ان عصابات اللموص لا تزال تمارس نشاطها .

ولا تزال قوات الحكومة تحرس الاثر الواقع على طرف كمبالا وذكرت بعض وكالات الانباء ان وزير الدفاع اعترف بان السير ادوارد موتيسا ملك بوغندا الذي يبلغ الحادية والاربعين استطاع الفرار من قوات الحكومة اثناء حصارها للقصر وقيل انه موجود في جمهورية بدروندي المجاورة

وذكرت بعض الانباء ان عدد القتلى والجرحى في معركة القصر يتراوح بين اربعمائة وخمسمائة .

مالك يؤجل سفره الى سيام

لاجراء محادثات مع نائب رئيس ماليزيا

جاكرتا ـ رويتر ـ اعلن السيد ادام مالك وزير خارجية اندونيسيا انه ارجأ موعد سفره لاجراء محادثات للسلام مع ماليزيا في بانكوك .

وصرح السيد مالك الذي كان يعتزم السفر اليوم للصحفيين بانه سينتظر الى يوم السبت او الاحد لانه علم ان المستر تانات خومان وزير خارجية سيام لن يعود الى بانكوك قبل نهاية الاسبوع من زيارة يقوم بها الى ماليزيا حاليا .

وتهدف المحادثات التي سيجريها مع السيد عبد الرزاق نائب رئيس وزراء ماليزيا الى انهاء الحرب غير المعلنة بين اندونيسيا وماليزيا .

وقال السيد مالك لقد استقبلني الرئيس سوكارنو ومنحني بركته وتفويضا كاملا ونسب الى سوكارنو قوله ارجو ان تنجح المحادثات

الاسرى الاميركيون يعودون من الصين

هونغ كونغ ـ رويتر ـ اجتاز كلارنس ادامس الجندي الاميركي السابق الذي اختار الحياة في الصين بعد الحرب الكورية الحدود الى هونغ كونغ مع زوجته وابنتهما التي يبلغ عمرها اربع سنوات .

وكان ادامس الذي وقع في الاسر سنة ١٩٥٠ واحدا من ٢١ جنديا اميركيا اختاروا البقاء مع اسريهم الشيوعيين منذ ١٣ سنة . ويعتزم ادامس العودة مع عائلته الى موطنه في مدينة بالولايات المتحدة .

ولم يبق سوى اثنين من الجنود الاميركيين السابقين في الصين . اما الباقون فقد عادوا الى الولايات المتحدة او استقروا في البلدان الاوروبية .

الصين تتهم أميركا

طوكيو ـ اتهمت الصين الشعبية احدى السفن الحربية الامريكية بانتهاك المياه الاقليمية للصين

تصريح جديد للحبيب بورقيبة

باريس ـ دعا الرئيس بورقيبة من جديد في مقابلة مع الاذاعة الفرنسية الى وجوب ايجاد حل سلمي لما وصفه بالنزاع بين الدول العربية واسرائيل

عصابات لندن

جوهانسبرغ ـ صرح محامي لورنس براديوري المحكوم عليه بالاعدام في جريمة قتل بان موكله اعترف لاثنين من كبار رجال سكوتلانديارد بان بعض رجال سكوتلانديارد تقاضوا رشاوى من عصابات لندن ليتركوا لها حرية التحرك داخل البلاد وخارجها .

حسين آيت أحمد وصل الى باريس وغادرها الى مدريد

باريس ـ رويتر ـ وصل السيد حسين ايت احمد الزعيم الجزائري المعارض الذي فر من سجنه في الجزائر في اول ايار الحالي الى باريس بطريق الجو امس قادما من جنيف . وكان في استقباله في مطار اورلي اخته وعدد من اصدقائه ورجال بوليس فرنسيون في ملابس مدنية . ولم يسمح للصحفيين بالتحدث معه وهو ينتظر في بهو المطار وابلغ ضابط بوليس الصحفيين انه في انتظار تعليمات رسمية . وقالت مصادر في المطار انها فهمت ان السيد ايت احمد غادر باريس في وقت لاحق الى مدريد .

وكان السيد ايت احمد قد صرح في روما بانه دبر امر فراره بنفسه ولم يساعده على ذلك غير رجلين . وقد افضى السيد ايت احمد بتصريحه قبل سفره الى مدريد لزيارة صهره السيد محمد خيضر وهو ايضا من زعماء المعارضة . وقال ان الرجلين اللذين ساعداه على الهرب هما محمد شليه وهو من اعضاء حركة المقاومة السريةسابقا ومن سجانيه وقد فر هو الاخر وعمه السيد سعيد احمد . وقال السيد احمد ان احدا من الرجال الذين ادعى انهم اعتقلوا في الجزائر بتهمة الاشتراك في هربه لم يشترك في العملية . واضاف يقول ان معظم الذين اعتقلوا هم من افراد عائلته . وامتنع السيد احمد عن الافضاء باية تفصيلات اخرى عن هربه وقال انه سيزور اولاده خلال الاشهر القادمة ويعكف على دراسة الوضع في الجزائر . وادعى ان كل شيء قد سار في ظل الحكم الحالي في الجزائر وقال ان دكتاتورية عسكرية حلت محل دكتاتورية سياسية . وقد تدهور الوضع الاقتصادي الى درجة بات معها وقوع انفجار امرا محتوما .

وقد وصل السيد ايت احمد فيما بعد الى مدريد ترافقه زوجته وابنته وكان باستقباله اربعة اصدقاء جزائريين توجهوا الى مكان مجهول

من الصحف الاجنبية

وكيل وزارة دفاعهم

● قالت جريدة « هاارتس » ان الدكتور تسفي دينشتاين وكيل وزارة الدفاع الاسرائيلي الذي مكث يوما واحدا في باريس وهو في طريقه الى الولايات المتحدة الاميركية قابل المبو الكسندر سانفيناتي وزير شؤون الجنود المسرحين . ويشغل سانفيناتي ايضا منصب رئيس اللجنة العسكرية للمجلس الوطني الفرنسي وهو من انصار اسرائيل

اشكول الى افريقيا اليوم

● قالت جريدة « هاارتس » ان ليفي اشكول رئيس الحكومة قابل يوم الاربعاء الماضي في مكتبه سفير الولايات المتحدة الاميركية في اسرائيل وذكر ان هذه المقابلة كانت مستعجلة بسبب اعتزام اشكول السفر الى الدول الافريقية . وسيغادر اشكول اليوم المنطقة المحتلة متوجها الى باريس حيث يقيم فيها يومين وسترافق اشكول زوجته وسكرتيره السياسي ومرافقه العسكري وتستغرق زيارته لافريقيا ثلاثة اسابيع

اليهود في فرنسا

● ذكرت جريدة « هاارتس » ان عدد اليهود في فرنسا قد ازداد خلال السنوات العشر الماضية من ٣٠٠ الف الى ٥٠٠ الف وان قسما من هذه الزيادة ناجم عن الهجرة اليهودية من شمال افريقيا

بعد قرار التبرئة ..

● قالت جريدة « هاارتس » ان صحيفة الفاتيكان « اوسرفاتورا رومانو » نشرت مؤخرا بان فريقا من رجال الثقافة والتعليم في جامعة « لوفين » في بلجيكا بدأ العمل في دراسة كتب التعليم التي تدرس بالمعاهد الكاثوليكية في الدول التي تتكلم الفرنسية بغية ازالة العبارات والفصول التي تسيء للشعب اليهودي او الديانة اليهودية .!

وقالت صحيفة الفاتيكان ان التحقيق هذا جاء وفقا لتصريحات المجلس المسكوني حول علاقة الكنيسة الكاثوليكية للديانات غير المسيحية وان اللجنة المشتركة التي تعمل في مراقبة الكتب التعليمية مؤلفة من مبشرين كاثوليكيين وخبراء من اليهود

سجن شبان عرب

● قالت جريدة « هاارتس » ان ثلاثة اشقاء من سكان دالية الكرمل اعتقلوا يوم الثلاثاء الماضي بتهمة سرقة اسلحة ومواد متفجرة من احدى القواعد العسكرية الاسرائيلية وهم : حسني وحسن وعطاالله سلمان مروح وقد قام البوليس بتفتيش بيوت المتهمين وصادر قنبلة يدوية ورطبة فتيل بارود وكيس من المتفجرات واصدرت المحكمة امرا بتوقيفهم ١٥ يوما رهن التحقيق

ترميج موظفي بلدية الناصرة

● ذكرت جريدة « دافار » ان لجنة البلدية في الناصرة التي عينتها وزارة الداخلية الاسرائيلية ، جمعت اعضائها من اليهود قررت في جلستها الاخيرة فصل ٣٩ موظفا يعملون في الدائرة الفنية وذكرت الجريدة ان اللجنة ستعقد جلسة اخرى قريبا لتسريح عدد كبير من العمال الدائميين وتخفيض عدد الموظفين . والجدير بالذكر ان جميع الذين سرحوا من العرب

الالمان يتملكون باسرائيل

● ذكرت جريدة « هايوم » ان المواطنين الالمان قاموا بشراء مساحات كبيرة من اراضي البناء والاراضي الزراعية في منطقة تل ابيب ومجدل عسقلان وفي منطقة كفار سابا والمنطقة الساحلية

البطالة بين العمال العرب

● ذكرت جريدة « عل همشمار » ان رابطة عمال البناء في مدينة الناصرة بحثت اوضاع العمال العرب الذين يواجهون خطر البطالة نتيجة لاحجام اصحاب العمل اليهود في المدن والمستعمرات اليهودية عن تشغيل العمال العرب وتوفير العمل لليهود المحليين بدلا من العمال العرب . وقالت الجريدة ان اكثر من ٣٥٠٠ عامل عربي في قطاع البناء فصلوا من اعمالهم في المدة الاخيرة وان وزارة العمل اليهودية لم تعمل شيئا من اجل تشغيلهم

انفجار واصابة ١٠ يهود

● ذكرت جريدة « على همشمار » ان عشرة من العمال اليهود اصيبوا نتيجة لانفجار قنبلة يدوية اثناء عملهم في احدى البيارات جنوبي حيفا

قرض كبير لاسرائيل من البنك الدولي

ذكرت جريدة « هاارتس » ان ابراهام نامن المدير العام للبنك الصناعي الاسرائيلي صرح عقب عودته من الولايات المتحدة الاميركية بان وفدا من البنك الدولي سيصل الى اسرائيل في شهر حزيران القادم لاجراء محادثات مع البنك الصناعي الاسرائيلي لمنحه قيمة عشرين مليون دولار . وكان ابراهام نامن قد اجرى مفاوضات اثناء وجوده في الولايات المتحدة الاميركية مع بنك التصدير والاستيراد في واشنطن تتعلق بالحصول على قرض قيمته ١٨ مليون دولار لشراء عتاد صناعي من اميركا .

الممثل الشخصي للرئيس حلو

بيروت ـ تقرر تعيين الدكتور حليم ابو عز الدين سفير لبنان الجديد في القاهرة مندوبا للبنان

الى ربات البيوت

باشراف : ام هيثم نـواف اسكندراني
دبلوم مدارس الراقية بالزرقاء

عزيزتي ربة البيت
ابعثي الي باي طلب من الارشادات « الطفل ـ تدبير منزلي ـ طبخ » وساعمل على الرد عليك ويسعدني ان اكون معك في تدبير شؤون بيتك بواسطة جريدة « فلسطين »
مكتب عمان

الفطيرة الدسمة

المقادير :

وقية ونصف زبدة لكل نصف كيلو دقيق ، قليل من عصير الليمون مع الماء البارد للعجن ، ملح .

الطريقة

● ينخل الدقيق والملح وتقسم الزبدة اربعة اقسام ويفرك احد الاقسام في الدقيق ثم يعجن بالماء البارد وقليل من عصير الليمون العجينة مطاطة يابسة نوعا . بعدئذ توضع على لوح مرشوش بالدقيق والافضل استعمال الرخام وتعجن بخفة ثم تفرد لمستطيل طوله يعادل عرضه ثلاث مرات وسمكه حوالي ربع بوصة .

● يوزع قسم من الزبدة على ثلثي المستطيل العلوي بوضعها بطرف السكين على هيئة قطع صغيرة على ابعاد متساوية متبادلة منظمة مع ترك حوالي مسافة بوصة من الاطراف حتى لا تخرج الزبدة من العجين عند الفرد فيما بعد . ثم ترش الزبدة بكمية قليلة جدا من الدقيق باستعمال الرشاشة وتطوى العجينة ثلاث طيات ويبدا بالجزء السفلي الخالي من الزبدة . ويضغط على الجوانب لحبس الهواء داخل العجين . بعدئذ تدار العجينة لنصف دائرة بحيث يكون الطرف المطوي على اليمين . وتضغط على العجينة بالنشابة « اي الخشبة التي تفرد الخبز » على ابعاد مختلفة لتوزيع الهواء داخل العجينة هنيهة ثم تكون فقاقيع الهواء التي تعمل على تمزيق بعض اجزاء العجينة اثناء الفرد . وتفرد العجينة ثانية وتعاد العملية بتوزيع ربع اخر من الزبدة كرد العملية لتوزيع الربع الاخير

● تفرد العجينة وتطوى بدون زبدة وتترك بمكان بارد حوالي ساعة ثم تفرد ثانية وتقطع حسب الطلب .

فستان كلاسيكي للصيف مصنوع من الكتان مع القطن في التنورة بدرزات بارزة فيها وعند الرقبة

كلاي يزور لبنان قريبا
ويقدم عرضين في القاهرة والاسكندرية

القاهرة ـ رويتر ـ قال السيد محمد علي كلاي بطل العالم في الملاكمة للوزن الثقيل انه سيزور لبنان مدة يومين بعد زيارته الحالية للجمهورية العربية المتحدة التي تستغرق اسبوعا .

وسيقدم كلاي عرضين في الملاكمة احدهما في الاسكندرية يوم الاحد وثانيهما في القاهرة يوم الثلاثاء .

ووصف كلاي الملاكم سوني ليستون الذي هزمه بالضربة القاضية في الجولة الاولى من مباراتهما الثانية على بطولة العالم بانه اقوى رجل نازله منذ ان حاز بطولة العالم .

وقد اهدى المجلس الاعلى للشؤون الاسلامية كلاي مصحفا وسجادة صلاة ومجموعة من الكتب الدينية الاسلامية مترجمة الى الانجليزية .

وسلم السيد محمد توفيق عويضة سكرتير المجلس كلاي دعوة لاديجا محمد زعيم المسلمين الزنوج في الولايات المتحدة لزيارة الجمهورية العربية المتحدة .

ليستون يأمل بأن يباري كلاي

توكيوزوكا ـ السويد ـ رويتر ـ اعلن سوني ليستون بطل العالم السابق للملاكمة في الوزن الثقيل انه يامل ان يتبارى في مباراة ثالثة لبطولة العالم مع محمد علي كلاي حامل لقب البطولة الحالية في الوزن الثقيل .

وذكر للصحفيين انه يامل ان تتوفر له الكفاءة ليتبارى مرة اخرى على اللقب مع كبار المنافسين وخاصة الملاكم ايرني تيريل .

حفل الشنقيطي في عيد الاستقلال

جدة ـ اقام السفير الاردني في جده سماحة الشيخ محمد الامين الشنقيطي حفلة عشاء واستقبال الليلة الماضية بمناسبة عيد الاستقلال ويوم الجيش حضرها سمو الامير مشعل بن عبد العزيز امير مكة والدكتور رشاد فرعون مستشار جلالة الملك فيصل الخاص ووكيل وزارة الخارجية السعودية السيد عمر السقاف وسفراء الدول العربية والاجنبية وكبار موظفي وزارة الخارجية السعودية وقد نقل التلفزيون السعودي وقائع الحفل مباشرة واشادت الصحف السعودية في اعدادها الصادرة امس بالاردن معدة مآثر جلالة الحسين ومواقفه المشرفة واشادت كذلك بالجيش الاردني الباسل . وقد سجل سماحة السفير الاردني كلمة اذاعتها الاذاعة السعودية تحدث فيها عن تاسيس المملكة الاردنية الهاشمية على يد المغفور له الملك عبد الله بن الحسين

حفلة الفرا لتكريم يوثانت

الامم المتحدة ـ رويتر ـ اقام الدكتور محمد الفرا رئيس وفد الاردن لدى الامم المتحدة مادبة غداء امس تكريما ليوثانت السكرتير العام للامم المتحدة وحضر الغداء ٢٥ سفيرا لدى الامم المتحدة . وكان الدكتور الفرا قد اقام امس الاول حفلة استقبال بمناسبة عيد الاستقلال الاردني .

حفل الترزي لجراحي الدماغ

القدس ـ اقام الدكتور انطون ترزي اخصائي جراحة الدماغ والاعصاب رئيس المؤتمر السابع لجراحي الدماغ في الشرق الاوسط والسيدة عقيلته حفلة استقبال مساء امس في قاعة جمعية الشبان المسيحية في القدس بمناسبة انعقاد المؤتمر حضرها امين القدس وقناصل الدول وممثل الجامعة العربية وعدد كبير من الاطباء العرب واطباء الجيش الاردني يتقدمهم امير اللواء الدكتور عبد السلام المجالي مدير الخدمات الطبية واطباء وكالة الغوث وغيرهم كثيرون .

وقد حضر المؤتمر امس الدكتور فؤاد حداد الذي نال شهرة واسعة في الشرق الاوسط في جراحة الدماغ والاعصاب

وكان صاحب الدعوة والسيدة عقيلته يرحبان بالمدعوين ويبالغان بالحفاوة بهم ودامت الحفلة حتى الساعة الثامنة والنصف مساء وشكر المدعوون لصاحب الدعوة والسيدة عقيلته لطفهما وكرم ضيافتهما .

احدث العمليات الجراحية بروسيا
استبدال العظام المريضة دون قطب الجزئين

موسكو ـ رويتر ـ ذكرت صحيفة « برافدا » الناطقة بلسان الحزب الشيوعي السوفياتي ان الجراحين السوفيات يستبدلون الاجزاء المريضة من عظام الانسان دون قطب الجزئين معا .

وقالت الصحيفة ان اول عملية من هذا النوع جرت قبل زمن في خاركوف في اكرانيا . وقد اجريت لامراة تعمل في البناء لم تعد تستطيع استخدام ساقها عندما تولد تورم على عظام فخذها . فاقدم البروفسور اليكسي كورج وهو جراح عظام في خاركوف على قطع المنطقة التي اصابها المرض وفي نيته قطب قطعة مماثلة من العظم من بنك العظام في المؤسسة التي يعمل فيها مكان القطعة المنتزعة لكن حجم الغرس كان من الكبر بحيث ان القطب المعدنية لن تتمكن من ضبط قطعة العظم الجديدة في موضعها . فقطع البروفسور كورج القطعة المزروعة بحيث اصبحت من نفس حجم الفجوة في عظمة الفخذ المريضة وادخلها بين جزئي العظمة الاصلية ولم يقطبها .

واستطاعت المراة ان تحرك ساقها بعد شهرين من العملية واظهرت صورة الاشعة بعد ثلاثة اشهر ان اوتارا عظمية تشكلت وقد عادت المراة الى عملها فيما بعد .

ويجرى البروفسور كورج الذي يعمل في ابحاث في هذا الحقل منذ عدة سنوات تجارب اخرى على مشاكل زرع اعضاء كاملة من اللحم والعظم والمفاصل والجهاز العصبي .

سكرتير رئاسة الوزراء

لندن ـ اقليمية ـ امضى السيد سعد الدين جمعة السكرتير العام لرئاسة الوزارة الاردنية معظم وقته امس في زيارة مجلسي اللوردات والعموم وبعد ان قام بجولة في مبنى البرلمان وقاعة وستمنستر التاريخية وسراديبها كان ضيف الشرف على مائدة غداء ثم حضر بعد الظهر جلسة لمجلس العموم وكان السيد جمعة قد وصل الى لندن في ١٢ ايار في زيارة يحل فيها ضيفا على الحكومة البريطانية .

الملازم الاول الطفل الذي تقدم كتيبة الصاعقة خلال العرض العسكري لجيش التحرير الفلسطيني في مدينة غزة

اقدم «عبد سابق» في اميركا
يحتفل بعيد ميلاده الـ ١٠٥ يوم الاحد

جاكسون ـ مسيسبي ـ ـ رويتر ـ سيحتفل زنجي اميركي ولد في العبودية قبل ان يصبح ابراهام لنكولن رئيسا للجمهورية بعشرين سنة بعيد ميلاده الخامس والعشرين بعد المئة يوم الاحد القادم

وقد ولد سيلمفتر ماغي ذو اللحية البيضاء الذي ربما كان اكبر معمر في الولايات المتحدة في كارولينا الشمالية . وهو ابن زوجين افريقيين احضرهما الى اميركا تجار العبيد في الوقت الذي احتلت فيه الملكة فكتوريا العرش البريطاني

ومضى المستر ماغي الذي تجند في القوات الاتحادية ضد القوات الانفصالية الجنوبية اثناء الحرب الاهلية الاميركية بعض الوقت اخيرا في مستشفى قدماء المجندين هنا الا انه خرج من المستشفى وهو في حالة صحية جيدة في ٩ ايار الجاري

ويعيش العبد السابق الذي حررته الحرب الاهلية على تقاعد بسيطوما زال يتمتع بمباهج الحياة ويستغرب كيف انقضت كل تلك السنين بهذه السرعة !

ورزق ماغي ستة ابناء اصبحوا كلهم الان في عداد الموتى . وماتت زوجته في حوالي عام ١٩٣٠

ولا يزال ماغي اميا ولكنه يحفظ التوراة وينشد الترانيم الدينية .

وينوي اصدقاؤه العديدون من سود وبيض اقامة احتفال كبير له بمناسبة عيد ميلاده

عفو عن الجنرالات المتمردين على ديغول

راول سالان

ادمون جوهو

باريس ـ رويتر ـ خول البرلمان الفرنسي الرئيس شارل ديغول حق منح العفو عن اربعة ضباط برتبة جنرال تزعموا في عام ١٩٦١ حركة التمرد على سياسته في الجزائر . وهؤلاء الضباط هم راول سالان وادمون جوهو وبرنار شاليه وهنري زيللر . وقد وقع الاختيار عليهم بوجه خاص من بين ٨٥ سجينا يقضون عقوبات بالسجن لمدد مختلفة لاقترافهم جرائم ضد امن الدولة . وقد وافق البرلمان على مشروع القانون لدى تلاوته للمرة الثانية باكثرية ٢٤٠ صوتا دون معارضة .

برلمانيون أردنيون لزيارة بريطانيا

لندن ـ اقليمية ـ تردد في اوساط مجلس العموم ان وفدا اردنيا برلمانيا سيقوم بزيارة بريطانيا بين ١٥ حزيران و ٢٣ منه وان اعضاء سيحلون ضيوفا على رئيس مجلس العموم . ويعد منهاج زيارتهم الفريق البريطاني للاتحاد البرلماني الدولي . ومن المتوقع ان يضم الوفد سبعة اعضاء لم تعلن اسماؤهم بعد .

البابا يطالب بمسايرة العصر

مدينة الفاتيكان ـ رويتر ـ قال قداسة البابا بولس ان الوقت قد حان للكنيسة الكاثوليكية لتساير العصر وفقا للاسس التي وضعها المجمع المسكوني . وكان البابا يخاطب اعضاء اللجنة المركزية التي اجتمعت يوم الاثنين والثلاثاء الماضيين لصياغة وثائق المجمع بعبارات معروفة في العالم المسيحي كله والمتدفق في الفقرات التي تحتمل التاويل . وكان المجمع الذي استغرق اربع سنوات قد انتهى في كانون الاول الماضي . وقال البابا لقد حان الوقت لوضع هذه القواعد موضع التنفيذ تدريجيا .

مدير سجن يزور اوراق العفو

مانيلا ـ رويتر ـ اتهم مدير سابق للسجون في المحكمة في مانيلا في قضية فساد تتعلق باطلاق سراح السجناء بواسطة اوراق عفو مزورة وقد وجهت التهمة الى المدير السابق وواحد من معاونيه والى مزيف يلقب بالرجل ذي الذراع الذهبية عقب اطلاق سراح اربعة سجناء صينيين بواسطة اوراق عفو مزورة في شهر كانون الثاني الماضي

كيم نوفاك حصلت على الطلاق

سانيناس ـ كاليفورنيا ـ ـ رويتر ـ حصلت الممثلة كيم نوفاك على الطلاق من زوجها الممثل البريطاني ريتشارد جونسون . وقد منحها القاضي انطوني برازيل الطلاق بعد ان تغيب جونسون عن حضور المحاكمة . وكانت المس نوفاك التي تبلغ الثالثة والثلاثين وجونسون الذي يبلغ الثامنة والثلاثين قد تزوجا في ١٥ اذار سنة ١٩٦٥ في كولورادو . وكان ذلك الزواج اول زواج لها والزواج الثاني بالنسبة اليه .

قص شعور الخنافس بالمتحدة
وارسالهم .. الى معسكرات التثقيف !

القاهرة ـ قالت جريدة « الاخبار » ان شباب الجامعات الذين يقلدون الخناقس رجيس بوند والطالبات اللواتي بدأن تقليد ازياء باريس الجديدة التي ترتفع كوق الركبة بعدة بوصات ، ان الان محل اهتمام الجهات المسؤولة في الجامعات والحكومة بعد ان كثرت شكايات اولياء الامور .

وهناك اتجاه نحو اعداد معسكرات خاصة لكل جنس للعمل على تثقيفهم وتهذيبهم واعادتهم الى الطريق القويم كما ان هناك اتجاها الى قص شعر هؤلاء اذا دعا الامر !

حرمان ابناء الاقطاعيين من الدراسة العسكرية بالمتحدة

القاهرة ـ قالت جريدة « الاخبار » ان اللجنة العليا لتصفية الاقطاع قررت عدم قبول ابناء الاقطاعيين في الكليات العسكرية

عين نجيب محفوظ مستشارا سياسيا للسينما

القاهرة ـ قالت « الاهرام » انه تقرر تعيين الاديب المصري المعروف نجيب محفوظ مستشارا سياسيا للسينما يكون مسؤولا عن الخط السياسي في قصص وسيناريو وحوار الافلام التي تنتجها شركات القطاع العام .

زواج الفنان صفقة تجارية ..
ولذلك تهرب برباره باركينز من الحب

تعتبر الممثلة بربارة باركينز اكثر الممثلات هربا من الزواج . وقالت بربارة في تصريح لها نشر مؤخرا عن سبب ذلك :

« ان الحب الذي يقوم حاليا بين الممثلة والممثل هو حب يقوم على اساس مصلحة ، اي على اساس تجاري .. وانني شخصيا لن اورط نفسي في حب من هذا النوع » .

وعضت باربرا قائلة :

« حتى اجد الرجل الذي يحبني فانني سأتزوج منه حتما بعد ان ابادله الحب » .

وقالت انها تعتقد بانها لن تجد ضالتها المنشودة الا خارج هوليوود . واضافت قائلة :

« اعني ان فارسي الجميل سيكون رجلا عاديا » .

واردفت باربرا قائلة ان كل فتاة تتعرض لمشاكل . وشخصيا تعرضت لاكثر من مشكلة جعلتني اتروى كثيرا قبل ان اتزوج .

« انني حاليا اعتبر نفسي هاربة من الحب والزواج » !

سك النقود

لندن ـ د.ص.ب ـ صدر تقرير من دار سك النقود في بريطانيا جاء فيه ان الدار ضربت النقود للبحرين وليبيا في عام ١٩٦٥ كما سكت النقود للعراق والاردن واقطار عربية اخرى .

ووصلت مقادير النقود المسكوكة عام ١٩٦٥ الى ارقام قياسية بلغت ١٢٥٨ مليون قطعة اي بزيادة ٢٠ في المائة على اعلى ارقام سابقة سكت عام ١٩٦٤ وكانت مقاديرها ذاك ١٠٤٤ مليون قطعة وبلغت مجموعة القطع المضروبة في العام المذكور ٧٥٧٫١٤٤٫٧٠٠ قطعة سكت لمائة وخمسة اقطار عالمية . ومن اصل هذه المجموعة ٩٠ مليون قطعة ضربت لمساعدة استراليا في اصدار عملتها الجديدة القائمة على الكسور العشرية

تجارب على جياد الدربي
بعد اشاعات حقنها بمسواد مخدرة

لندن ـ رويتر ـ اجريت تجارب خاصة على جوادين اشتركا في سباق دربي لمعرفة ما اذا كانا قد حقنا بمواد مخدرة بعد ان ظهرت عليهما بوادر الاعياء في السباق .

وستعلن نتائج التجارب على هذين الجوادين وهما موس وسوديوم اليوم .

وكان مدربو الجوادين قد امروا باجراء هذه التجارب بسبب فشلهما الذريع في السباق وبسبب الاعياء الذي ظهر عليهما بعد السباق .

وقد حل الجواد موس في المرتبة الاخيرة في السباق الذي اشترك فيه ٢٥ جوادا وحل الجواد سوديوم في المرتبة الرابعة .

وخرج الزبد من فم الجواد سوديوم وكانت حركاته عصبية قبل بدء السباق الى درجة ان مدربه درس احتمال سحبه من السباق .

وقال صاحب الجواد سوديوم ان مدربه ابلغه ان الجواد فاجأه المرض او ان احدهم حقنه بمخدر !

المتهم يضرب القاضي في اسرائيل

ذكرت جريدة دافار ان « اريه جراف » قاضي محكمة الصلح في مدينة ملبس اصيب بجروح بالغة بسبب ادانته لاحد المتهمين .

وذكرت الجريدة ان الحادث وقع بعد ان حكم القاضي على المدعو « اشير لاتكري » بالسجن لمدة شهرين بتهمة ضرب زوجته . فقد انقض المتهم على القاضي بعد سماعه قرار المحكمة فهرب القاضي الى مكتبه ولحق به المتهم وامسك به وراح يوسعه ضربا حتى سقط على الارض مغمى عليه ونقل الى المستشفى في حالة خطرة .

رئيس نيكاراغوا في زيارة اسرائيل

وصل الى المنطقة المحتلة السنيور رينيه شيك غوتيريز رئيس جمهورية نيكاراغوا في زيارة تستغرق ستة ايام يرافقه خلالها وزراء الخارجية والتجارة والتربية في حكومته .

٥٦٠ مليون جنيه مراهنات الانجليز سنويا

لندن ـ رويتر ـ قال رجل بارز من العاملين في حقل المراهنات ان المراهنين البريطانيين يخسرون ستين مليون جنيه استرليني في السنة في حين تربح شركات الرهان حوالي ٥ مليون جنيه . اما الفرق فيذهب كمصاريف .

وابلغ المستر مارك لين اجتماعا لحملة الاسهم ان المراهنات العامة على سباق الخيل والكلاب تبلغ حوالي ٥٦٠ مليون جنيه استرليني في السنة

يطرأ ارتفاع على درجة الحرارة

وينتظر ان تبلغ درجة الحرارة العظمى اليوم في عمان ومعان ٣٠ والقدس والمفرق ٢٦ واريحا ٣٦ والعقبة ٣٢

بقلم : ابو باسل
عيون الناس

كانت في عينه قمرا ساطعا، بل كان يؤمن ان القمر يقصر عن محاكاتها ..

نعم .. كانت لثغة في لسانها ، وكانت تقرض الكلمة وهي تعصر اللفظة ، ولكنه كان يشعر انها تليسها رنة حنان، تدفعها الى قلبه بلا استئذان ..

نعم .. كان حور في احدى عينيها .. وكان يشعر ان ذلك يكسب عينيها اغفاءة حلم، لتطبق على الجفنين المدلهين، فتحولهما الى شمسين في قمر ..

وكان قصر في احدى رجليها ، جعل من مشيتها في نظره خطو العجل ، اشبه برقص الامنية على شفتي طفل صغير ..

وجاء صديق يقول :

ـ ما اقبحها

وكان . كانه يقول : ما اجملها ..

وهمس ثان في اذنه :

ـ حرام ان تكون هذه الاية عرجاء ..

ولم يسمع من كل همسته الا انها اية ..

وابدى ثالث هذه الملاحظة ..

ـ حولها خفيف ، لا يكتشفه الا الناقد المتعمد ..

وهرع اخرون كثيرون . وعلى وجوههم اسف محفور وهم يقولون :

ـ اه ، لولا اللثغة في لسانها . والعرج في رجلها، والحول في عينها ، لبهرت العالمين . ولوجت ملكة جمال الدنيا بلا منازع ..

وبدا ينظر اليها من جديد ..

نعم .. انه الان يسمع اللثغة . ولكن اين الرنة ؟.. اين الحنان ؟.. اين الرقة ؟.. ودهش . كيف اغفل ذلك من قبل ..

اه .. انه يرى الحول في عينها .. اه .. كم يشوه منظرها ..

اه كم تمنى لو تبقى واقفة فلا تمشي .. حتى لا يظهر عرجها ..

وكان قبل اليوم ، تغريه اللثغة ، ويستهويه الحول ، ويستطيب خطو العجل ..

نظر اليها بعين الحب ، فراها كما رسمها الحب، ونظر اليها الناس ، الالوف الالوف . كلمة في اثر كلمة .. الكلمة الاولى انزلقت بعيدا والثانية لامست منه مسمعا ، والثالثة اصابت فؤاده . استقرت فيه. استحوذت عليه .. ظلوا به حتى البسوه عيونهم . فراها بعيونهم ..

وتركها .. وعاد يفتش عن نموذج جديد للجمال . يراه بعينه . ويراه بعيون الناس .. يقره هو ، ويقره الناس ايضا ..

« ابو باسل »

في ساعات الضيق
يحلو للمرء ان يلتمس ابواب الحظ ويانصيب
الهلال الاحمر الاردني
يحمل عطاء الحظ لمن يسعى اليه
يباع في كل مكان
والسحب في العاشر من كل شهر

منتزه السفراء للعائلات
جبل الحسين ـ شارع صلاح الدين احلى واهدا جلسة عائلية الذ الماكولات والمشروبات والخدمة والنظافة الممتازة
اهلا وسهلا بكم

البردوني رام الله
المنتزه الوحيد الذي ادخل البهجة والسرور لقلوب المصطافين برام الله بجلسته الهادئة وماكولاته اللذيذة ومازاته النادرة وخدمته الممتازة
اعلانات شامية

جروبي بارك
منتزه العائلات
يقدم مساء اليوم حفلة موسيقية راقصة بقيادة الفنان الياس فزع
ماكولات شهية ـ مازات لبنانية
عمان ـ العبدلي ـ هاتف ٢١٢٢٨

خير مكان لقضاء شهر العسل
فندق بانوراما
بيت جالا ـ تلفون ٢٣
غرف حديثة كل منها مزودة بحمام وتلفون وراديو وشرفه خاصة
وسائل النقل متيسره ليلا ونهارا
اسعار معتدلة
مناظر خلابة
ملحوظة ـ حفلات راقصة مساء كل يوم سبت

مساء يوم السبت ٢٨ـ٥ـ١٩٦٦
★ في منتزه البردوني باريحا ★
تقدم لكم حفلة ساهرة كبرى تحت السماء الطلق
مع المع نجوم السينما والتلفزيون
مع المطربة الشهيرة
ماجده العطار
والراقصة الشهيرة
ليلى احمد
والمطرب المحبوب
اسماعيل خضر
والمطرب الشعبي
يوسف رضوان
وعازف القانون
محمود عبد العال
مع اكبر فرقة موسيقية شرقية
للحجز اتصلوا مع تلفون ٥٢٧ الادارة منتزه البردوني